

AA
VP

ATELIER
ARCHITECTURE
VINCENT
PARREIRA

Les rêves, on le sait, ce sont des phénomènes

extrêmement étranges: telle chose apparaît avec une précision

terrifiante, une finesse de joaillier dans le rendu d'un détail, alors

qu'on saute par-dessus telles autres, comme sans les remarquer

du tout, par exemple, par-dessus l'espace et le temps.

Les rêves, semble-t-il, sont mus, non pas par la raison mais le dé-

sir, non par la tête mais par le cœur, et néanmoins, parfois, ma

raison pouvait me jouer en rêve de ces tours tellement rusés !

Dostoïevski

Le rêve d'un homme ridicule

Nominé au Prix Mies Van Der Rohe, 2022
Chevalier de l'Ordre des Arts et des Lettres, 2019
Nomination au Trophée Béton, 2019
Finaliste Aux Architizer A+ Awards, 2018
Finaliste The Plan Award, 2018
Lauréat Réinventer La Métropole, 2018
Lauréat Activbois, 2018
Lauréat EuropaCity, 2018
Nominé à l'Equerre d'Argent, 2016
Lauréat Réinventer Paris, 2015
Lauréat The Plan Award, 2015
Finaliste aux European Copper in Architecture Awards, 2014
Lauréat du Grand Prix d'Architecture & d'Urbanisme de Normandie, 2014
Lauréat des Archidesign Club Awards, 2014
ICS European Award, 2013
Trophée du CNCC, 2013
Prix Procos Innovation, 2013
Nominé à l'Equerre d'Argent, 2012
Mention à l'Equerre d'Argent, 2011



Vincent Parreira a fondé AAVP en 2000, parce qu'il était temps et qu'il ne pouvait attendre 2001 pour entreprendre une nouvelle odyssee de l'espace. Vincent Parreira a grandi sur les chantiers. Vincent Parreira aime la ville et les métropoles. Vincent Parreira a donc installé son agence dans le 11e arrondissement à Paris. Dans les locaux de l'agence de Vincent Parreira, vous verrez probablement des massacres de vaches, une tête à échelle 1 de rhinocéros, des cloisons transparentes, des photos d'art et un sac de boxe. Vincent Parreira n'aime pas l'architecture triste. Vincent Parreira pense que chaque bâtiment peut rendre la vie meilleure, donc Vincent Parreira exige de chacun de ses projets qu'il offre une vie meilleure à ses utilisateurs. Les faux-semblants et les pastiches donnent des aigreurs à Vincent Parreira : il ne faut pas lui en demander. L'agence de Vincent Parreira a conçu 6 écoles, 1 018 logements, 1 hôtel et la moitié d'un musée. Vincent Parreira abomine les espaces mesquins. Vincent Parreira a réalisé un projet de centre commercial qu'on a baptisé l'Atoll, parce qu'il ne ressemble pas à un centre commercial mais à une île ondoiyante posée dans les champs. A chaque projet, Vincent Parreira pousse le curseur toujours plus loin et met la barre toujours plus haut. Certains trouvent que vraiment Vincent Parreira exagère, mais c'est pour le bien du projet. Vincent Parreira se sert de l'architecture pour substituer partout le désir au besoin. Vincent Parreira contredit Aldof Loos et ne voit pas l'ornement comme un crime. Vincent Parreira a dessiné une façade d'école avec des pièces en bois chantournées, qui deviendront peut-être un jour des pieds de chaises baroques. Vincent Parreira récuse les réponses toutes faites et les escaliers préconçus. Vincent Parreira transmet sa force poétique aux âmes comme aux constructions qui les abritent. Vincent Parreira sait aimer et se faire aimer. Vincent Parreira dirige des équipes multidisciplinaires. Miraculé de la nature, Vincent Parreira a 3 bras droits, le sien et ceux de ses deux associés, Marie Brodin et Éric Crochu. Vincent Parreira a rebâti avec eux sa Sainte Trinité architecturale. C'est désormais avec une efficacité redoublée que Vincent Parreira lance ses 20 collaborateurs à l'assaut des projets les plus hardis. Quand l'architecture devient un sport de combat, c'est toute l'agence de Vincent Parreira qui s'impatiente à l'idée de repartir en campagne. Vincent Parreira est courageux au point de regarder dans le fond des yeux celui qui le défie d'être heureux.

Olivier Namias, critique d'architecture



NUDGE

133 LOGEMENTS, ESPACES PARTAGES & COM- MERCES

28 M€ HT | 8 890 M² SDP
Livraison 2024
avec Catherine Dormoy Architectes

artistes : Ecouter pour voir (signalétique) & 1024 architecture (œuvre lumineuse)

Semapa
Ogic, Cogedim

Construction de logements, commerces & espaces partagés :
atelier du faire maison | salle de sport | bibliothèque | salon d'hiver |
potager | buanderie | cinéma plein air

Construction bois
Immeuble structure & enveloppe en bois sur socle béton au dessus
de la couverture SNCF - ZAC Paris rive Gauche Secteur Massena

NF Habitat HQE niveau excellent

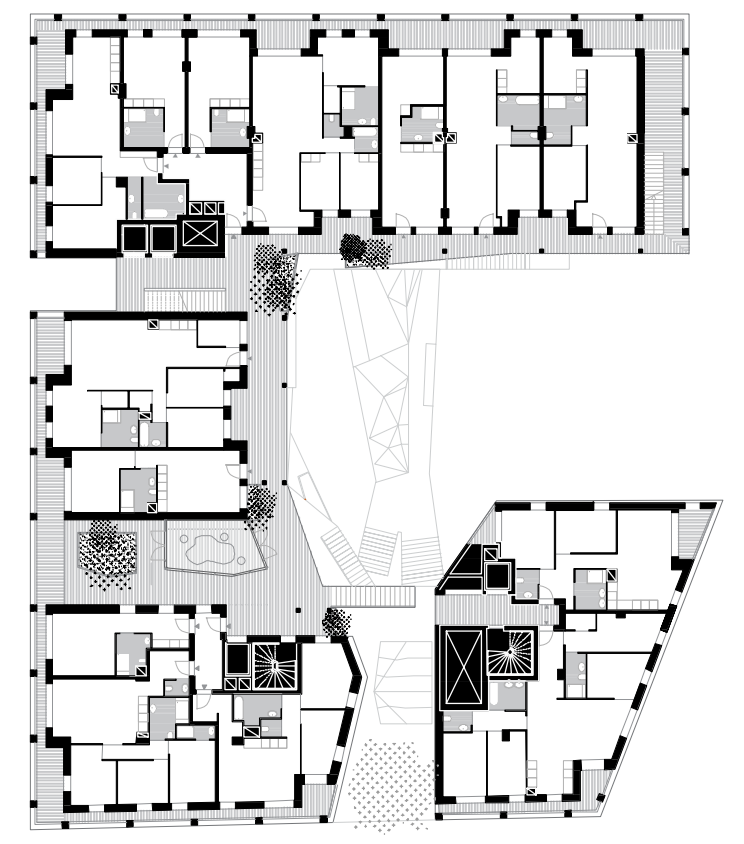
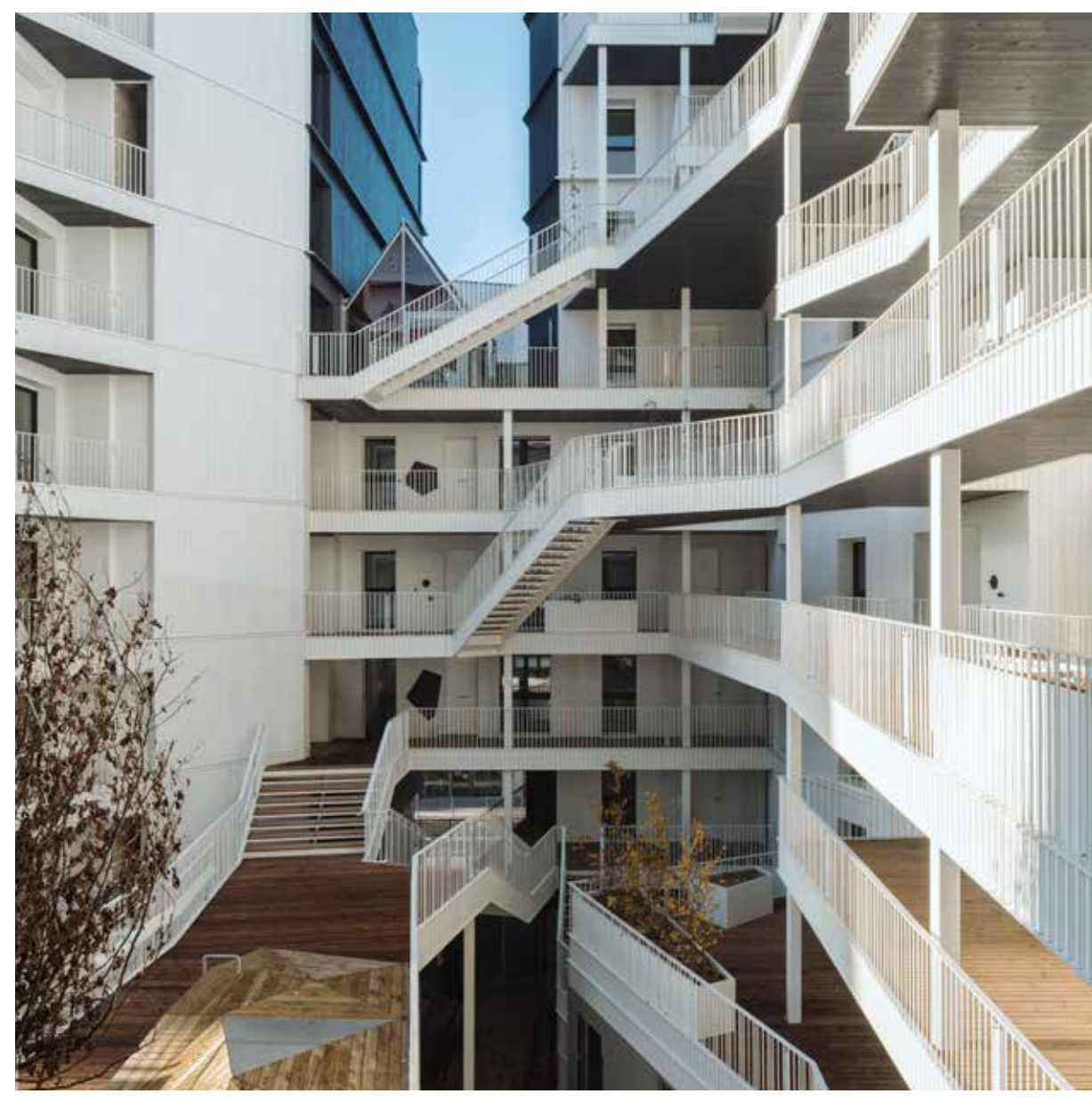
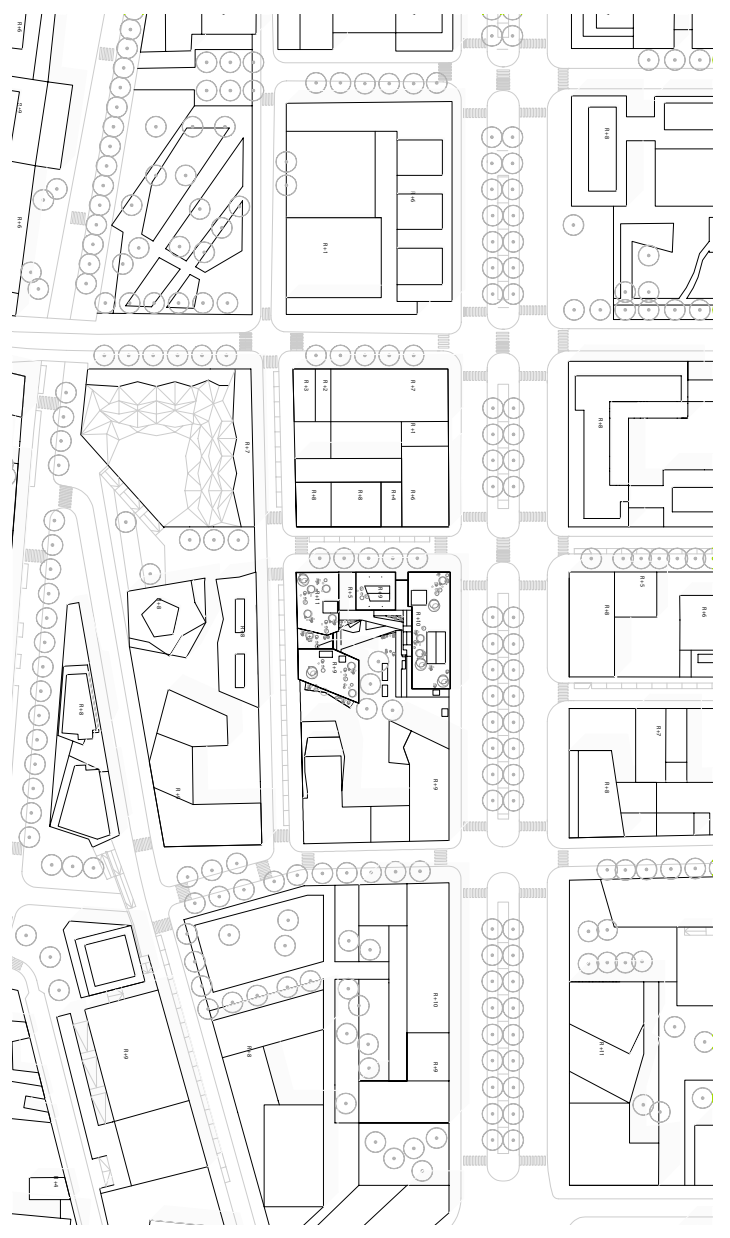

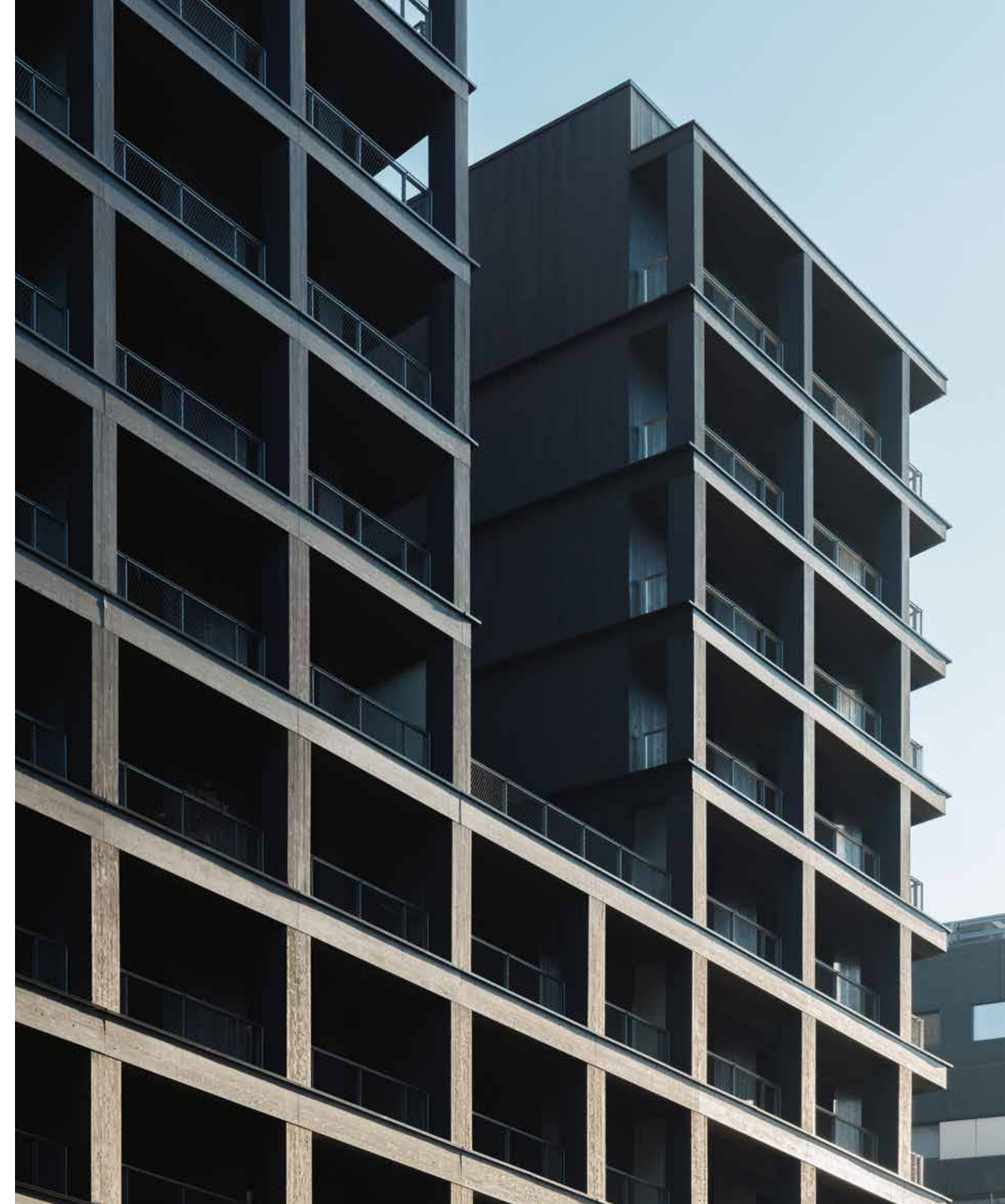
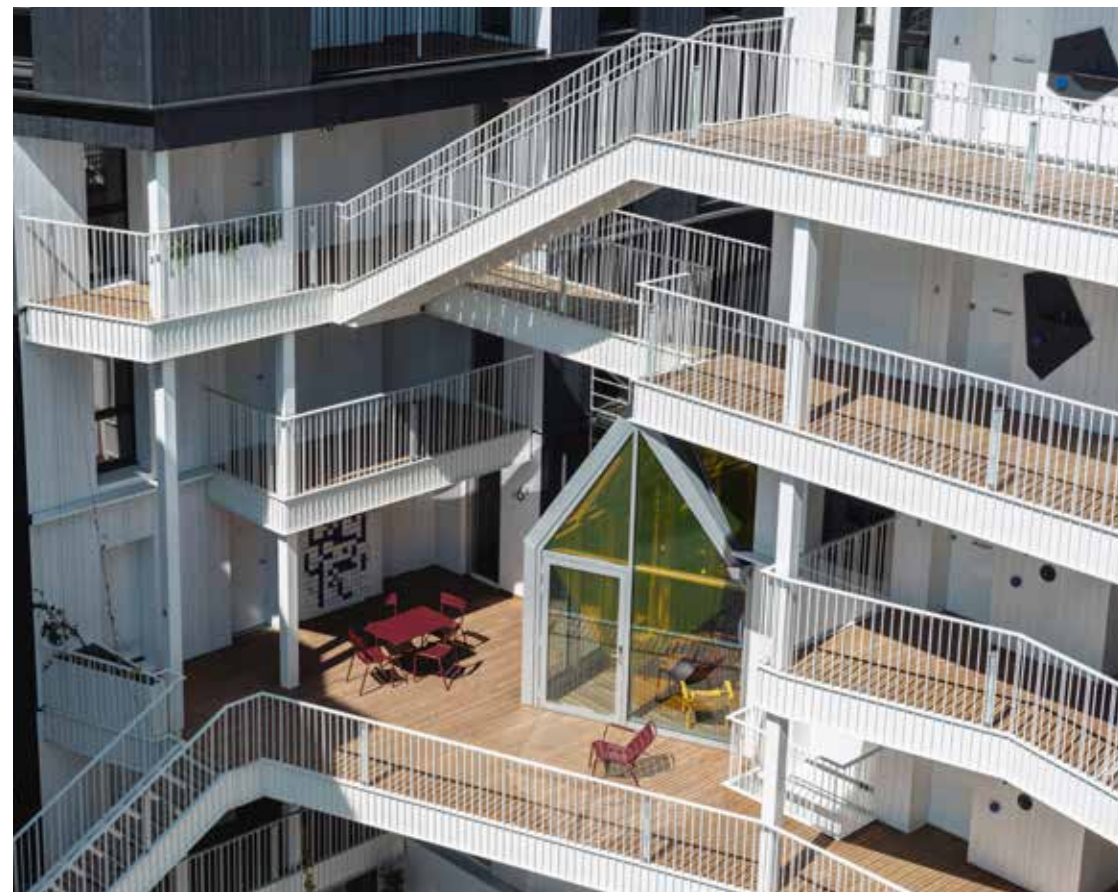

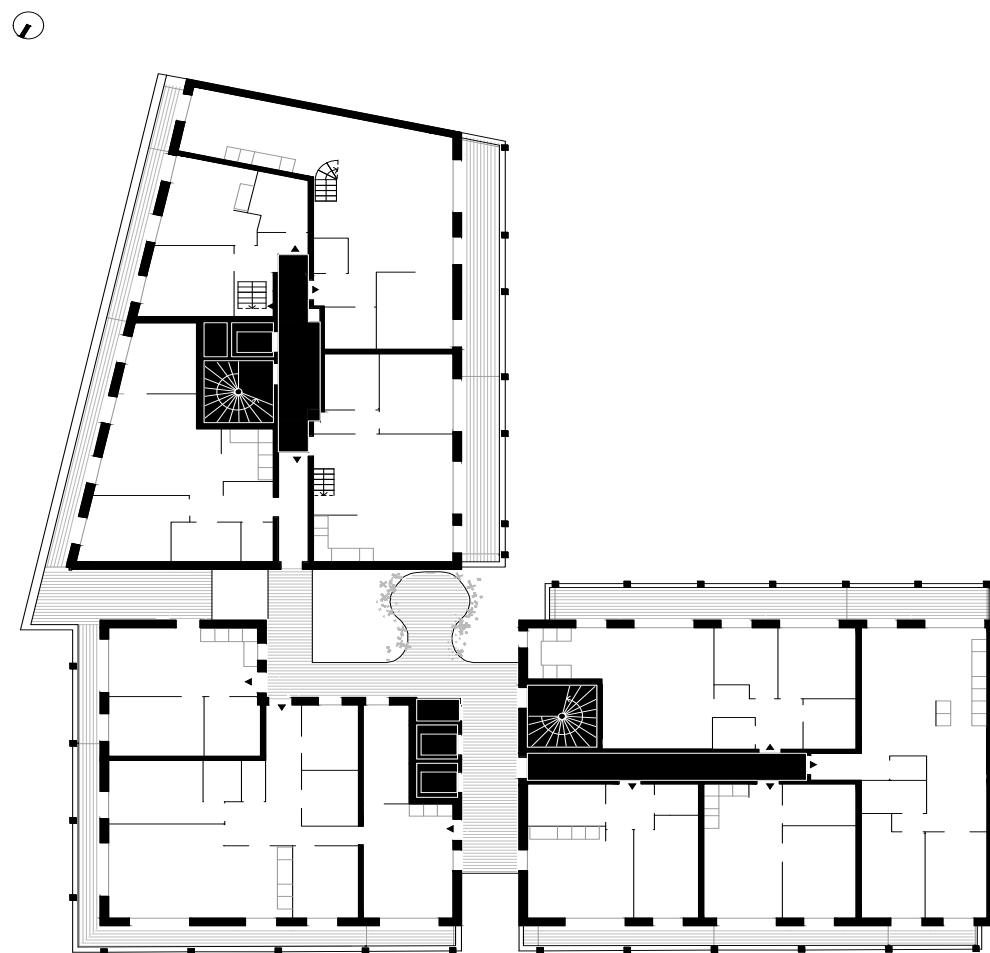

22,5 M€ HT | 8 700 M² SDP
Livraison 2021

Emerige Residentiel

Construction de logements autour de 3 plots collectifs, 2 maisons de ville & 2 commerces

Construction bois & béton (poteaux & planchers intérieurs)

Plan climat Paris, RT 2012

TOL

80 LOG- EMENTS & COM- MERCES









12 M€ HT | 3 470 M² SDP
Livraison 2024

Weinberg Capital Partners

Transformation d'un immeuble industriel d'Orange, en bureaux & logements

Breeam Excellent, BBCA, OSMOZ, Wired Score,
BBC rénovation, RT existant

NAV

TRANSFORMA- TION D'UN IM- MEUBLE IN- DUSTRIEL EN BUREAUX & LOGEMENTS





JOE

VILLAGE DES ATHLETES HOTEL ***

12,5 M€ HT | 4 476 M² SDP
Livraison 2024

Groupement Pichet & Legendre

Village des athlètes à l'Île Saint-Denis

Hôtel***

Phase JO - 120 chambres, 10 salons de convivialité
Phase héritage - hôtel de 140 chambres avec commerces

Construction bois & béton

E3C1





15 M€ HT | 5 500 M² SDP
Livraison 2027

Ministère de l'agriculture et de la souveraineté alimentaire

Restructuration & extension de l'ancienne école
Agro Paris-Tech Paris pour le Ministère de l'agriculture et de la
souveraineté alimentaire

Structure bois & pierre massive

Certification BEE

MASA

TRANSFORMA- TION D'UNE ECOLE EN ADMINIS- TRATION MINISTERIELLE

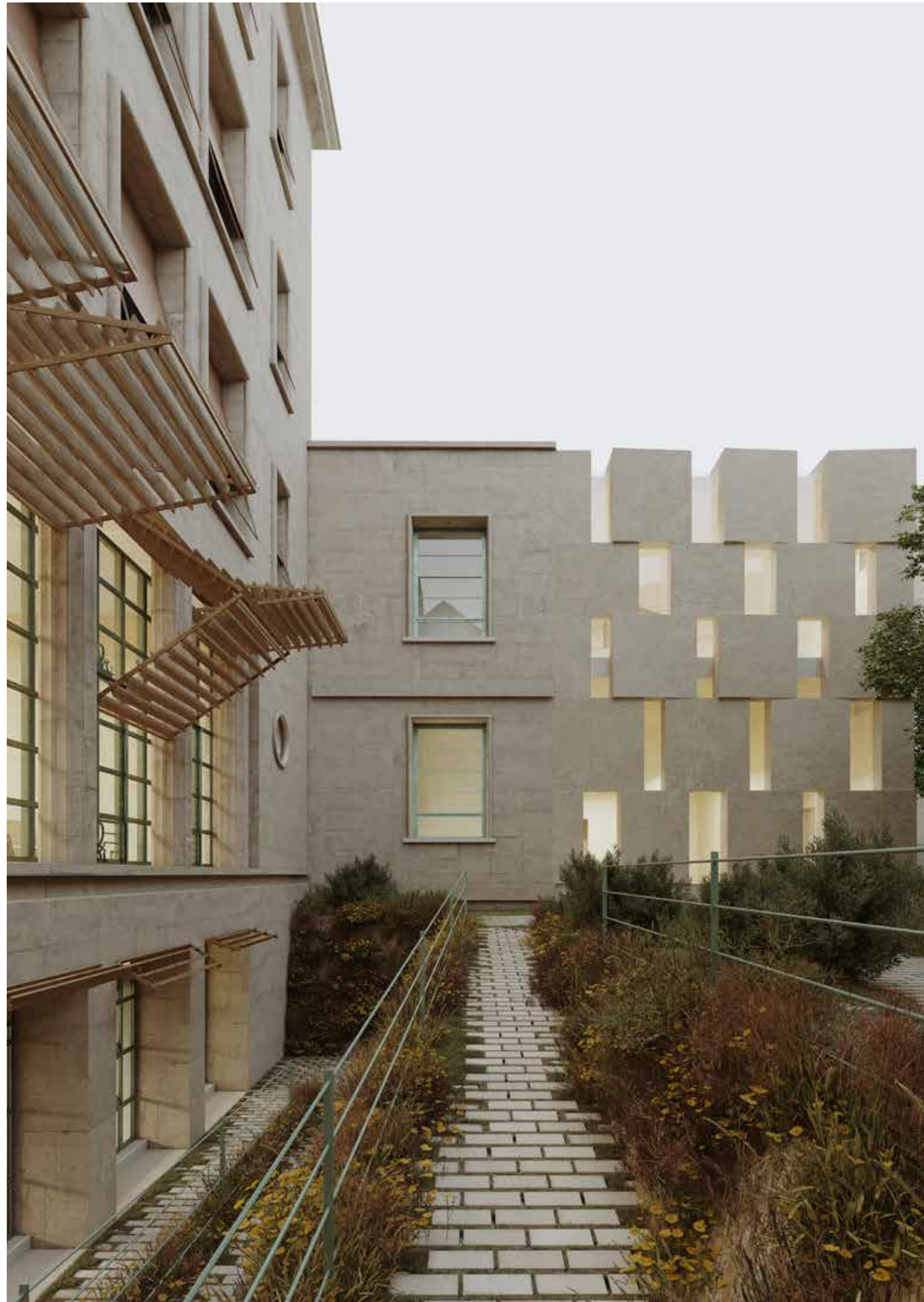



VRAY

CONSERVA- TOIRE DE MUSIQUE, AUDITORIUM & SALLES DE DANSE

9,5 M€ HT | 2 389 M² SDP
Livraison 2028
avec BRPR Architectes du Patrimoine & Atelier NDF paysagiste
et botaniste

Grand Paris Seine Ouest & Ville d'Avray

Réhabilitation & extension des pavillons de chasse, constructions
d'un conservatoire de musique & de danse avec un auditorium
enterré
Réaménagement paysager du parc du château

Béton de site, ossature bois

E2C2 RT 2012 -30%, Label BDF niveau bronze



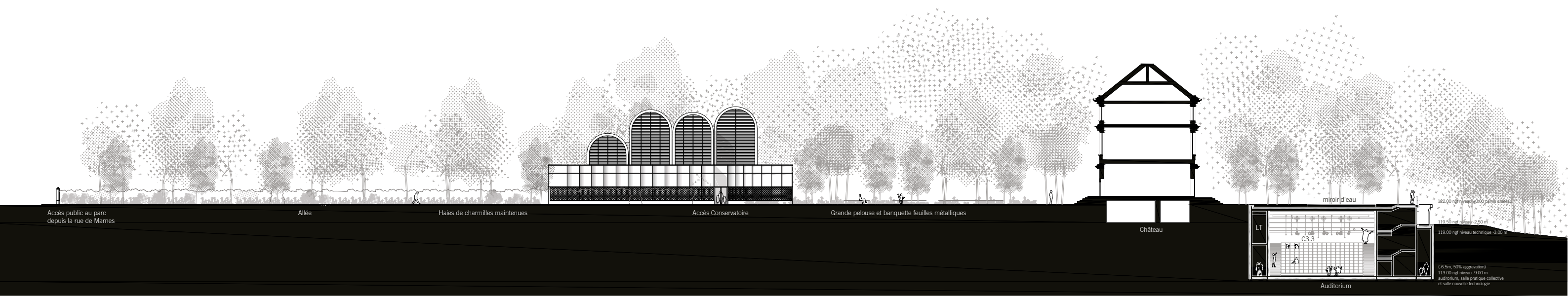



9,6 M€ HT | 2 488 M² SDP
Livraison 2023

Akyria

Restructuration & extension de locaux de formation & d'enseignement

Brique massive, surélévation bois

Breem Good, RT 2012

LEM

REHABILITA- TION & EX- TENSION D'UN IMMEUBLE IN- DUSTRIEL EN CENTRE DE FORMATION

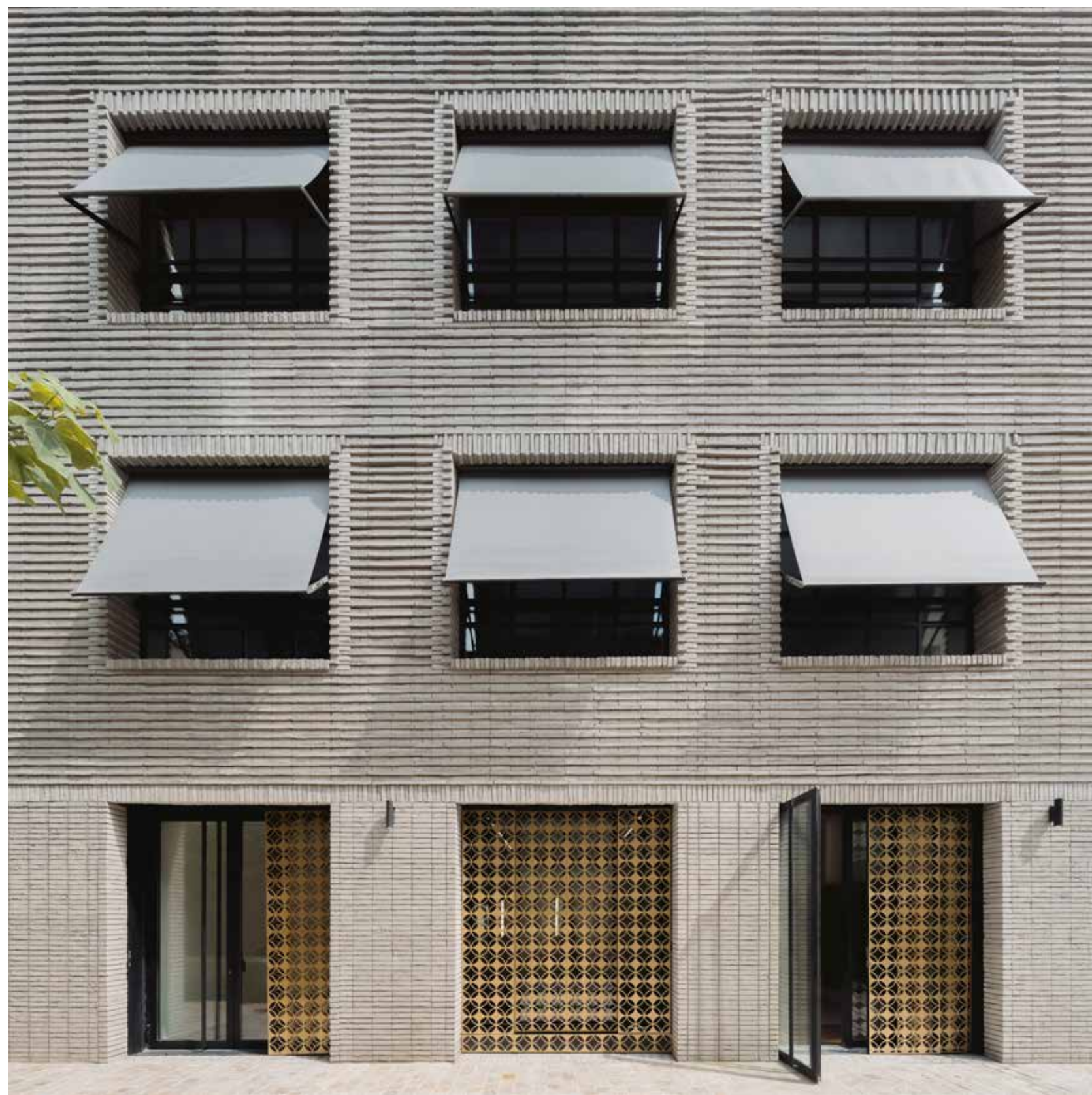

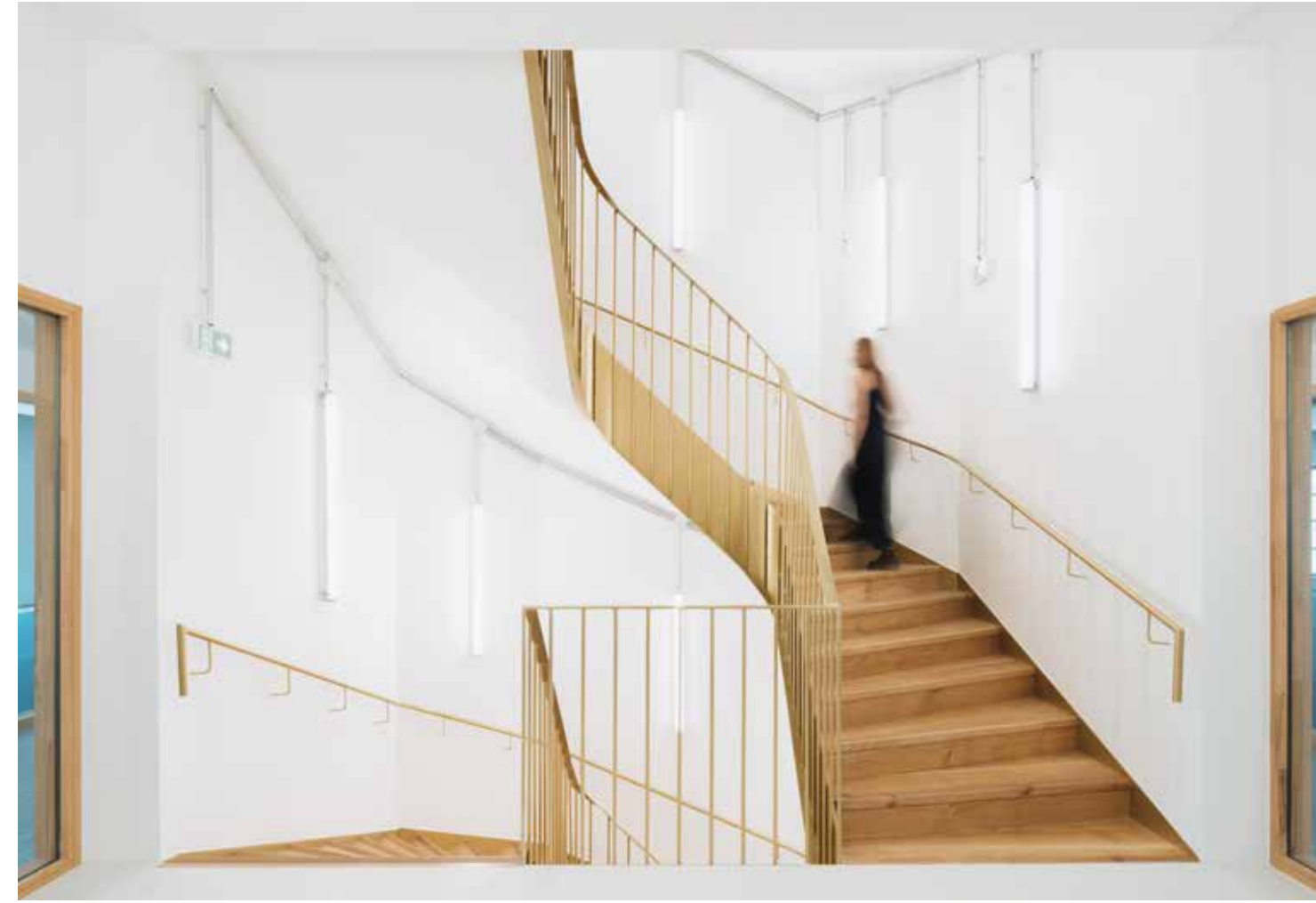



26,6 M€ HT | 10 741 M² SDP
Livraison 2026

Emerige

Construction de logements en accession, logements étudiants,
commerces & parking - ZAC des Docks - lot R2A

Briques de réemploi

RE 2020 / H&E

DOK

72 LOG- EMENTS EN ACCES- SION & 151 LOG- EMENTS ETUDIANTS

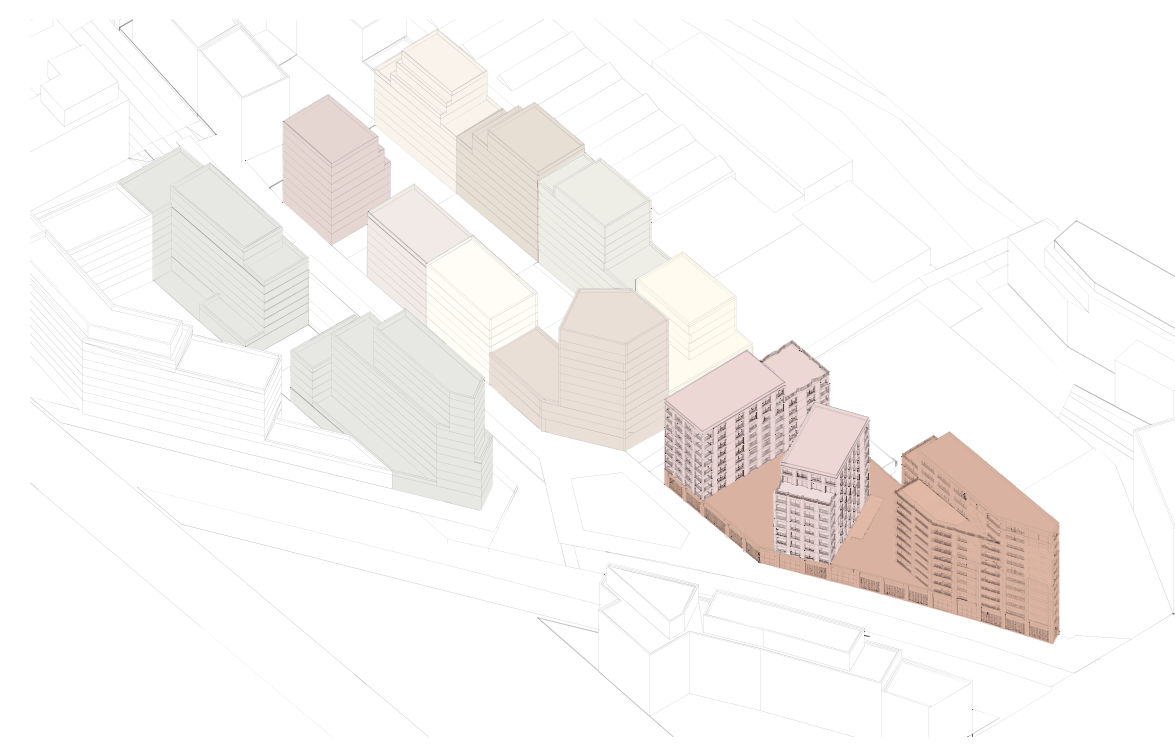

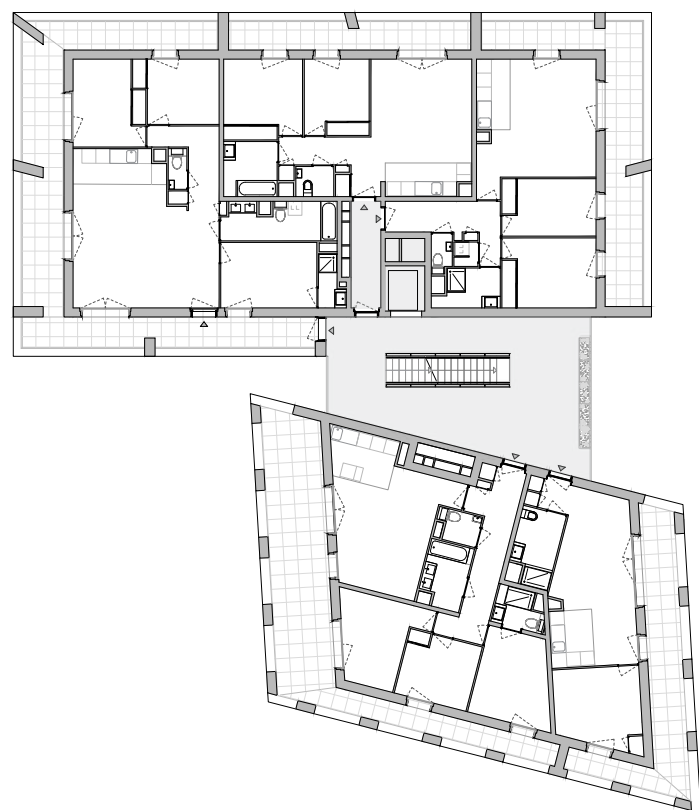

BAC

54 LOG- EMENTS SUR LA SEINE

10,1 M€ HT | 3 727 M² SDP
Livraison 2023

Sogeprom Habitat

Construction de logements - ZAC Bac d'Asnières

Enveloppe bois & pierre

NF Habitat HQE niveau excellent

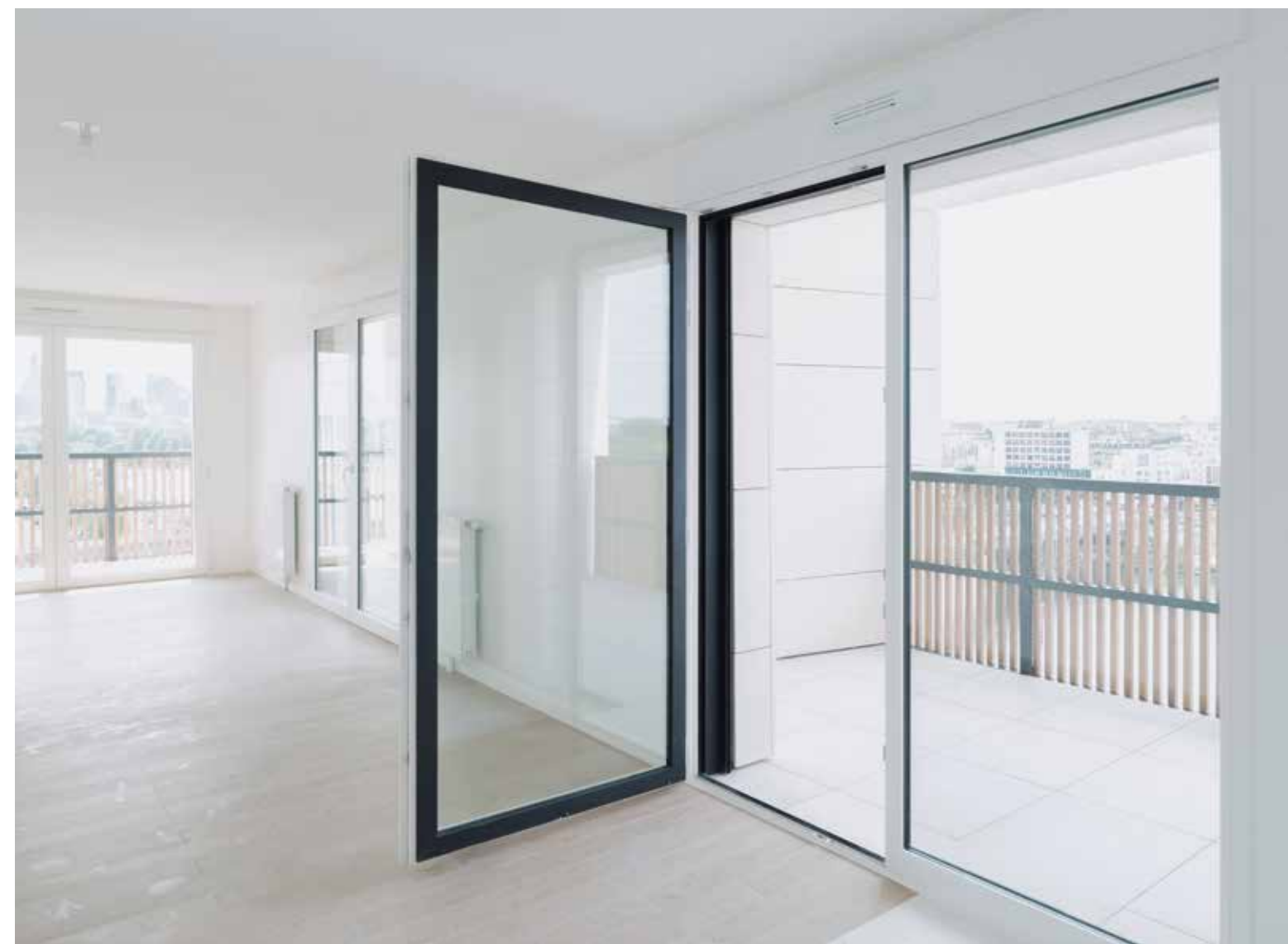
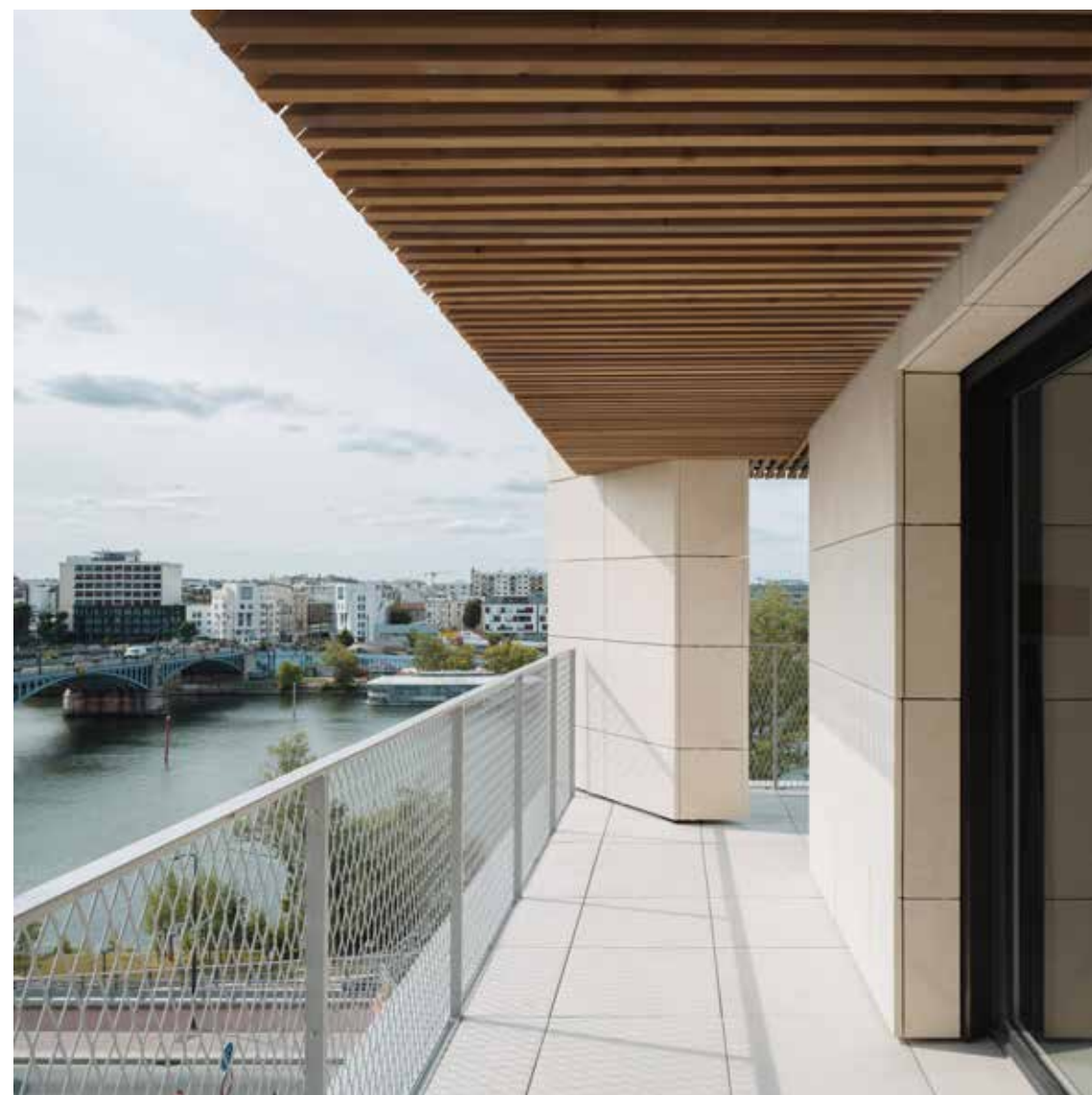



1,7 + 6,5 M€ HT | 1 396 + 3 118 M² SDP
Livraison 2025
avec Antonio Virga Architecte

Groupe Galia

Réhabilitation d'un immeuble Haussmannien de 12 logements & construction de 27 logements, d'une micro-crèche & de 3 ateliers en cœur d'îlot

NF Habitat HQE

VOLT

39 LOGEMENTS, CINASPIC & ARTISANAT

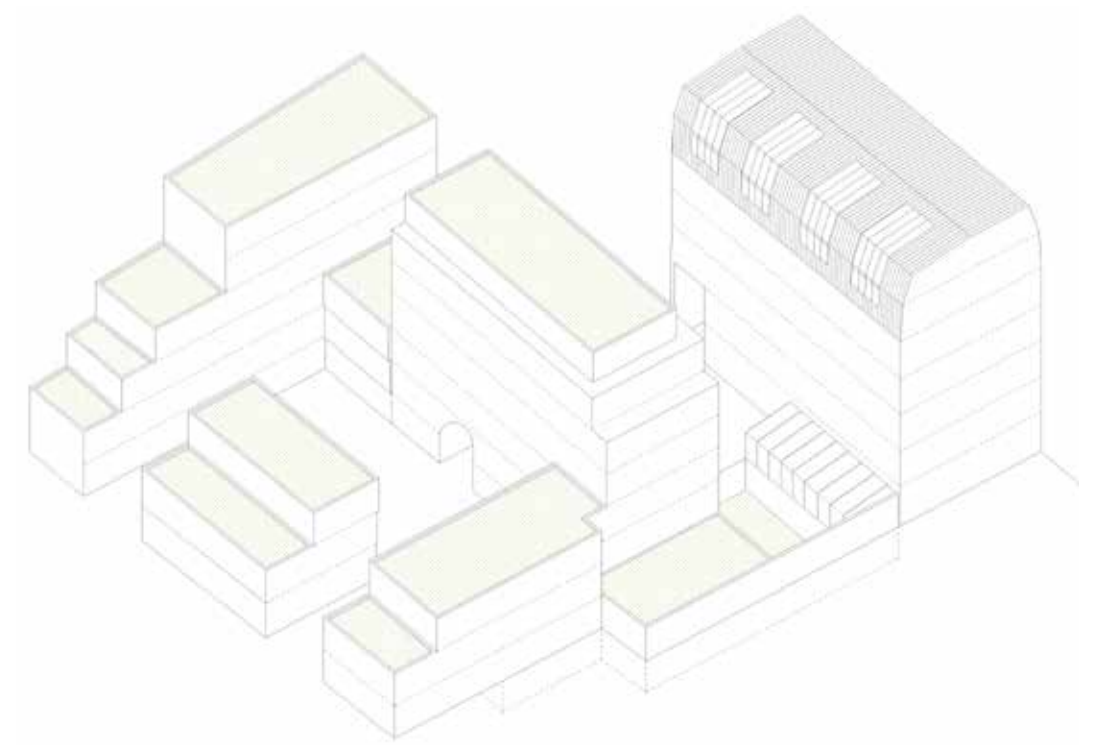



LESS

69 LOGEMENTS SOCIAUX, GYMNASSE & SALLE DE DANSE

15,8 M€ HT | 6 145 M² SDP
Livraison 2016

ICF La Sablière & Ville de Paris - Direction de la Jeunesse et des Sports

Construction de logements sociaux, d'un gymnase & d'une salle de danse

Cerqual, Certivea, Plan climat de la Ville de Paris

Nominé à l'Equerre d'Argent 2016



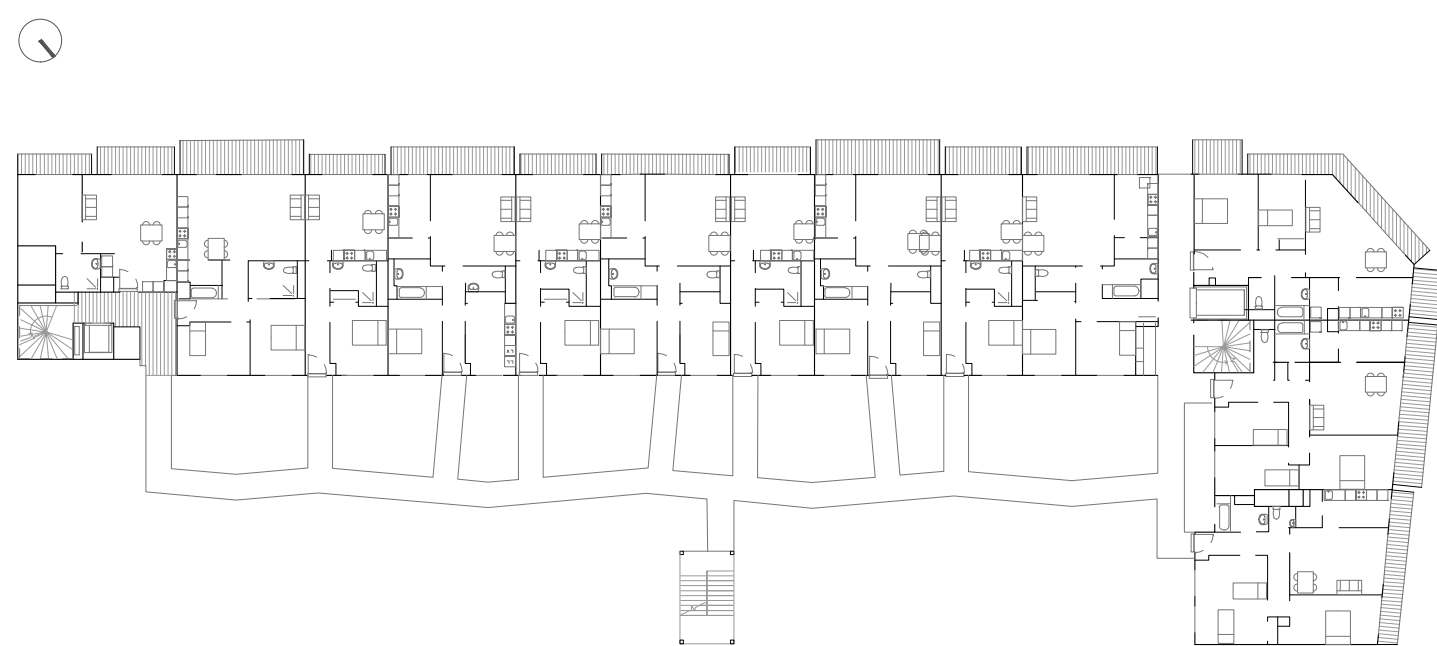



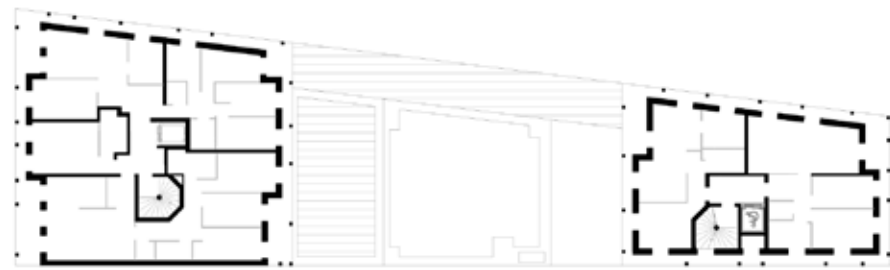
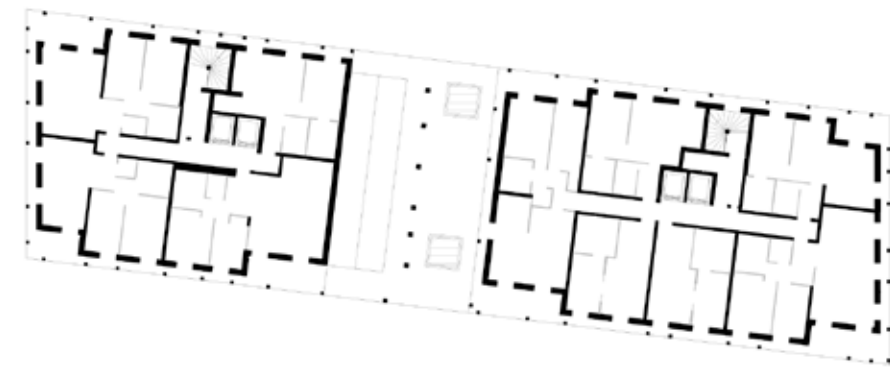

© 2018 K&B



31 M€ HT | 13 000 M² SDP
Livraison 2018
avec Aires Mateus e Associados

Kaufman & Broad

171 logements accession & loyer modéré, espaces partagés & commerces - ZAC des Batignolles

Certification H&E, RT 2012 Profil A option performance, Label Biodiversity

Nomination au Trophée Béton 2019
Nomination au Prix Mies van der Rohe 2022

BAT

171 LOG- EMENTS & COM- MERCES AUX BATIGNOLLES







40 M€ HT | 12 700 M² SDP neuf + 15.5 M€ HT | 5 800 M² SDP réha.
Livraison 2026
avec B+A Architectes

Semdo & Orléans Métropole

Réhabilitation de l'ancien Hospice (1675) de la Porte de la Madeleine en pôle administratif & construction de l'Université de Droit, de Gestion & d'Économie pour la Ville d'Orléans avec un learning center

Structure mixte bois & béton, pierre

Label BBC Effinergie Patrimoine & Effinergie ou Rénovation décret Tertiaire

WIN

UNIVERSITE D'ÉCO- NOMIE DE DROIT & GES- TION D'ORLEANS





5,1 M€ HT | 1 582 M² SDP
Livraison 2025

Caisse de prévoyance et de retraite des notaires

Réhabilitation d'un hôtel particulier du XVIII en activité tertiaire

Breeam Excellent

NOT

REHABILITA- TION D'UN HOTEL PAR- TICULIER BD HAUSSMANN PARIS





TIG

COMPLEXE SPORTIF & PARKING

11,1 M€ HT | 3 046 M² SDP
Livraison 2026

Ville de Brétigny-sur-Orge

Complexe sportif comportant une salle multisport avec tribune de 250 places & une salle de gymnastique avec un parking public de 70 places

Construction bois & brique massive

E3C1+ niveau 2 du Label «Bâtiment biosourcé»





9,7 M€ HT | 2 961 M² SDP
Livraison 2028

Ville de Carrières-sur-Seine

Réhabilitation et extension du gymnase de l'Ardente avec un centre de loisirs & rénovation énergétique
Restructuration & extension du bâtiment les Pierrots en médiathèque

Construction bois

BBC + RE2020 + RT2012

ARD

REHABILITA- TION & EXTEN- SION D'UN GYMNASE, RE- STRUCTUR- ATION D'UNE MEDIATHEQUE



24,6 M€ HT | 7 862 M² SDP
Livraison 2026
avec Mobile Architectural Office

RIVP

Construction de logements & commerces - ZAC Python Duvernois

Construction bois & pierre massive

NF Habitat HQE niveau excellent, BEPOS, Effinergie 2017, BBCA
niveau excellent, E+C- A E3C2

PYT

100 LOG- EMENTS & COM- MERCES

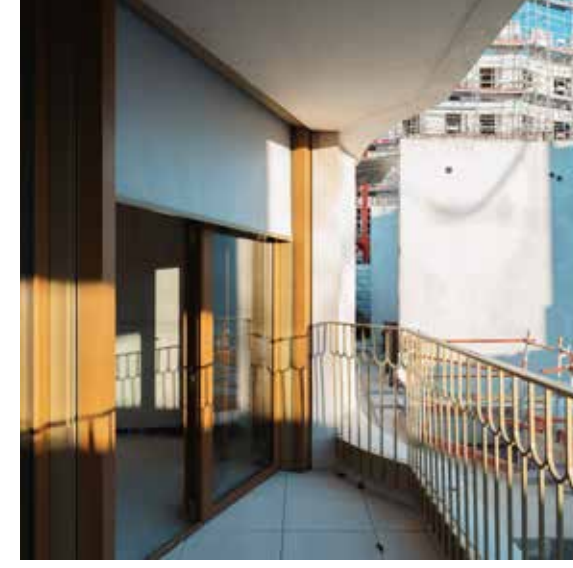
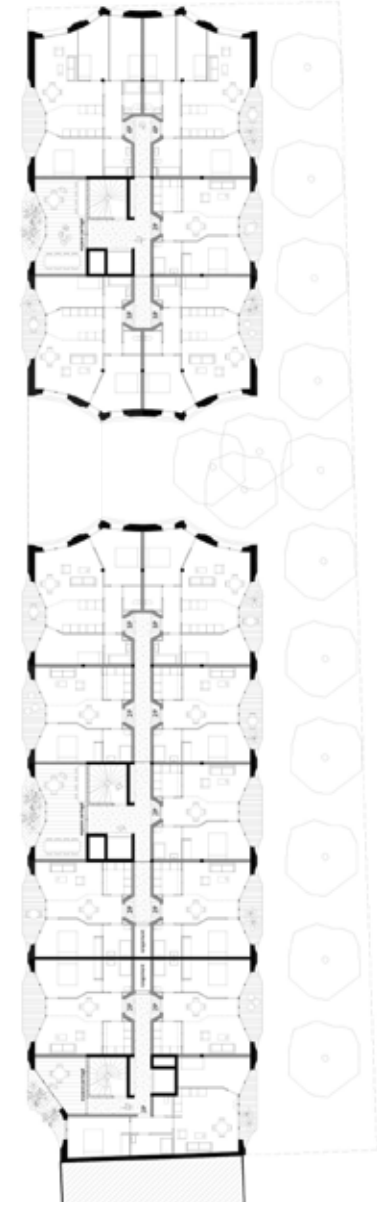



PIO

GROUPE SCOLAIRE

5,1 M€ HT | 1 360 M² SDP
Livraison 2025

Aménageur Icade / SNC Versailles

Construction d'un groupe scolaire de 7 classes - Terres de Versailles

Construction bois

Bâtiment passif



SEN

88 LOG- EMENTS SUR LA SEINE

15,7 M€ HT | 8 793 M² SDP
Livraison 2026

BNP Paribas Real Estate & Eiffage Immobilier
Chartier-Dalix coordonnateur & architecte
BIG + ECDM

Construction de logements en accessions et sociaux - ZAC du
Trapèze de Boulogne-Billancourt.

NF Habitat HQE 6* niveau très performant





13,8 M€ HT | 4 694 M² SDP
Livraison 2024
avec Antonio Virga Architecte

Groupe Galia

Transformation & extension d'un parking en hôtel ****

RT 2012

PANH

TRANSFOR- MATION D'UN PARKING EN HOTEL ****

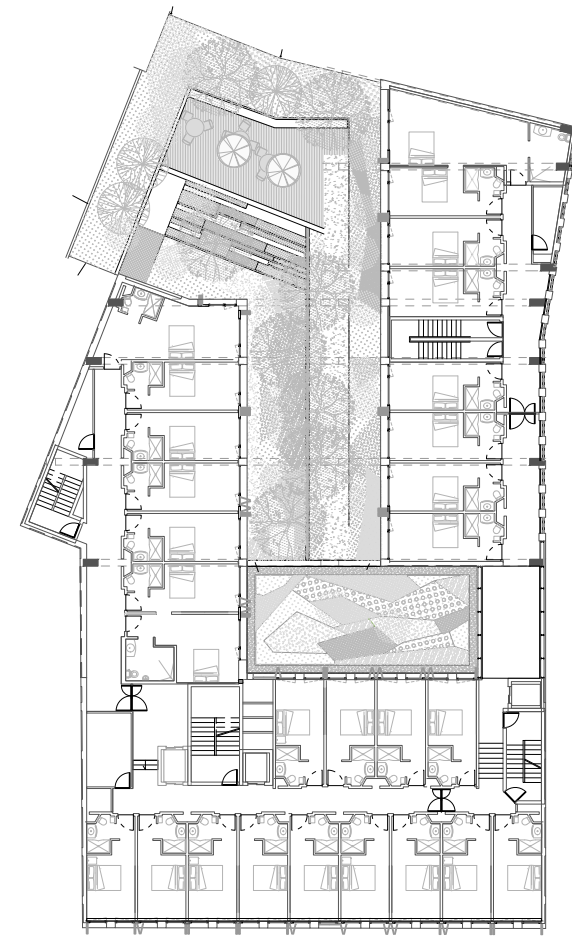



BOY

23 LOG- EMENTS SOCI- AUX & COM- MERCES

4,3 M€ HT | 1 756 M² SDP
Livraison 2025

Coffim

Construction de logements & commerces

Ossature bois, brique massive, enduit chaux

NF habitat HQE, RT 2012, Cerqual



SYC

259 LOGEMENTS SOCIAUX & EN ACCES- SION

28,7 M€ HT | 16 250 M² SDP
Livraison 2026
avec Ateliers OS-architectes & Architectures Raphaël Gabrion

Bouygues immobilier, I3F & Agencity Promotion

Habiter autrement II
Logements dans le quartier du Sycomore

NF Habitat HQE, BC Effinergie 2017, BBCA, E+C-





10,4 M€ HT | 5 611 M² SP
Livraison 2018

Espace Habitat & Cité internationale universitaire de Paris

Construction de la résidence Simone Veil

RT 2012, H&E, Plan Climat Ville de Paris

CIL

190 LOG- EMENTS ETU- DIANTS & CHERCHEURS

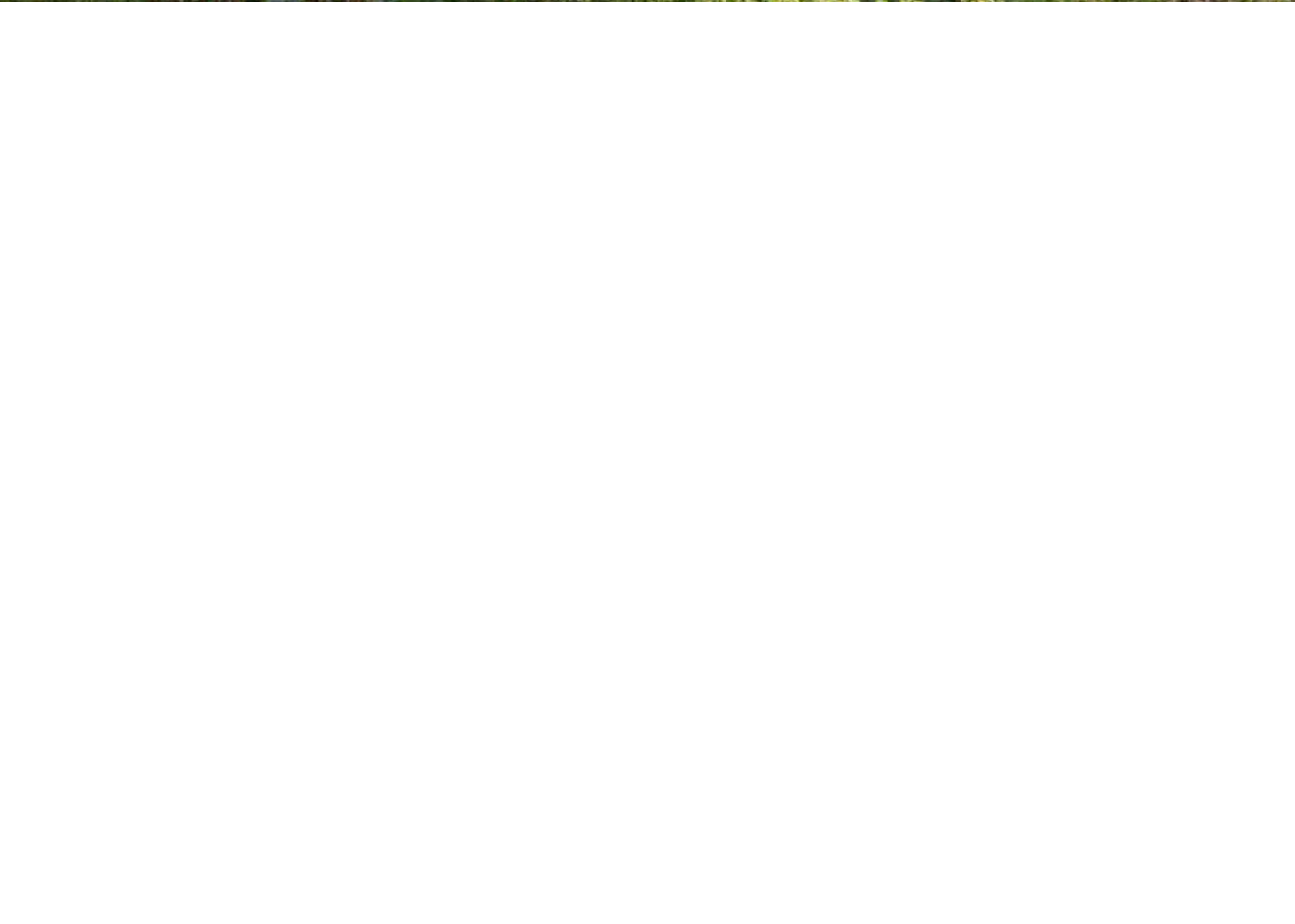
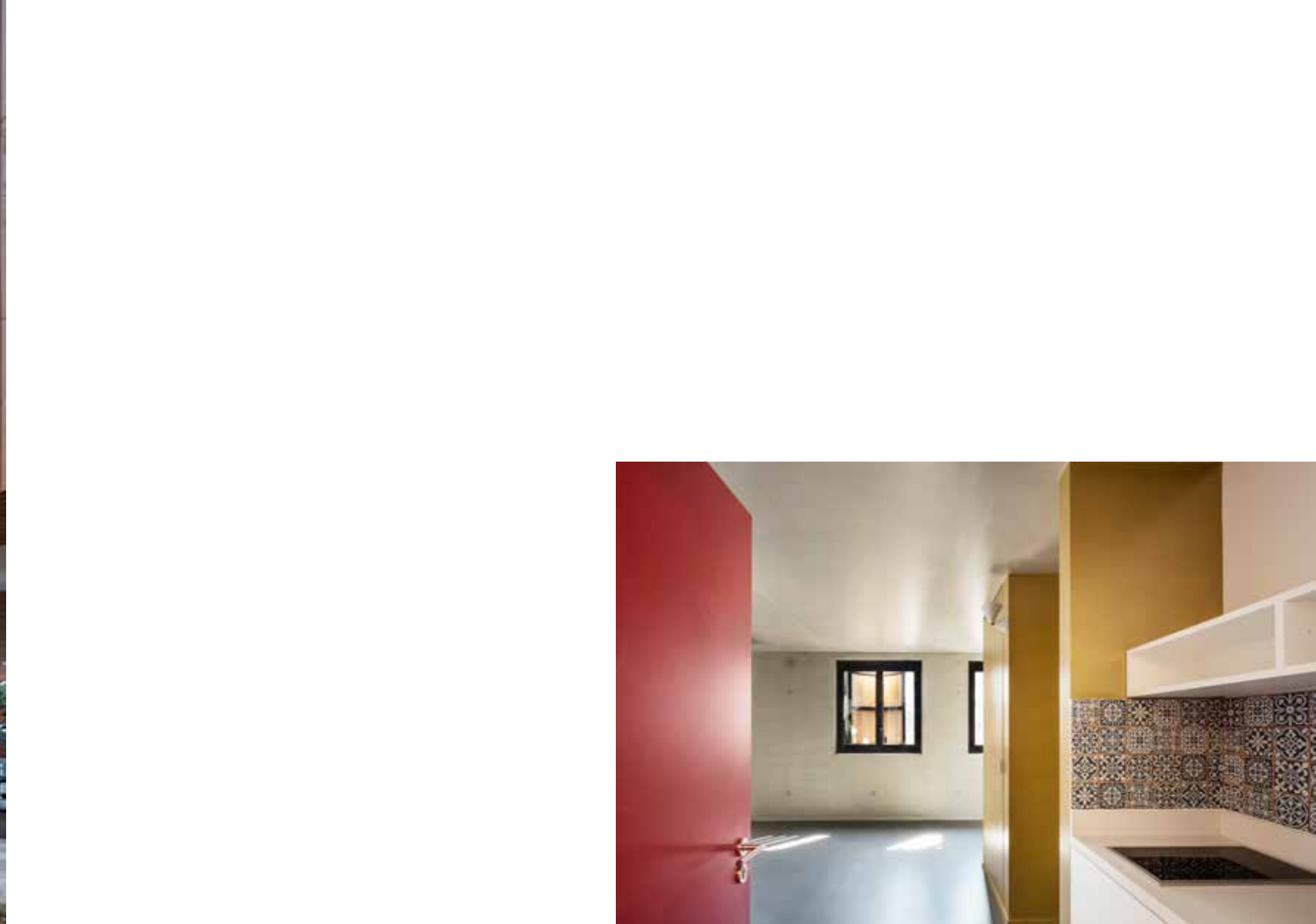



5,5 M€ HT | 5 150 M² SDP
Livraison 2007
avec Antonio Virga Architecte

Cité Internationale Universitaire de Paris & Fondation Calouste Gulbenkian

Réhabilitation & mise en conformité d'une résidence étudiante du XIX avec création d'un nouvel accueil

RAG

170 LOG- EMENTS ETUDIANTS, SALLE POLYVALENTE & SERVICES

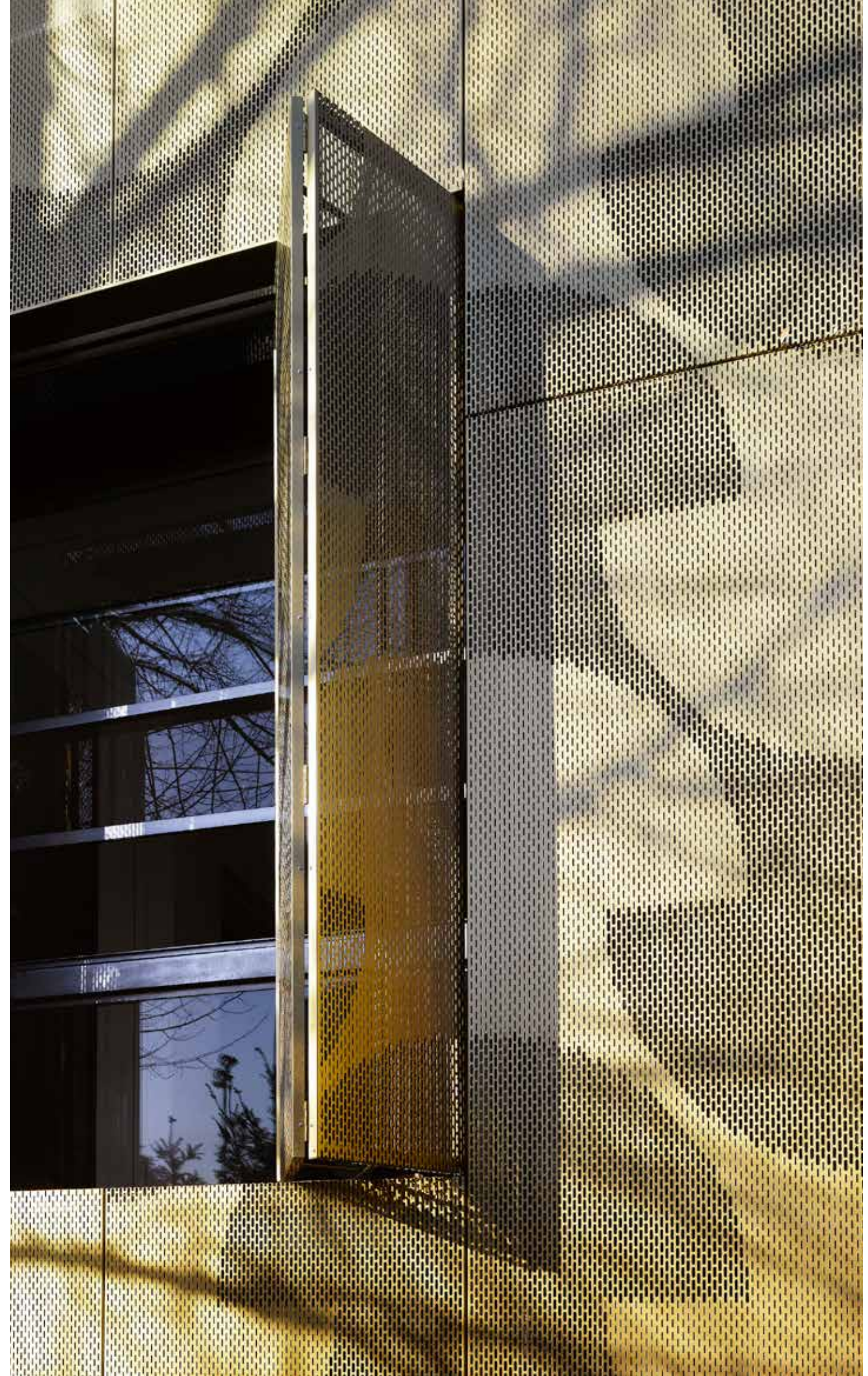



10,9 M€ HT | 5 100 M² SDP
En études 2025

Emerige Méditerranée

Construction de 50 logements en accession, de 22 logements sociaux & commerces face à la mer

MENTON

54 LOGEMENTS & COMMERCES



7 M€ HT | 3 500 M² SDP
Livraison 2020

Sogeprom Habitat & Européquipements

Construction de trois plots de logements reliés par des terrasses
& commerces

RT 2012

PAN 3

3 PLOTS DE 61 LOG- EMENTS & COM- MERCES





14 M€ HT | 7 070 M² SHON
Livraison 2011

Villes de Saint-Denis & d'Aubervilliers

Groupe scolaire intercommunal avec halle sportive, centre de loisirs
& restauration pour 27 classes

Construction bois

THPE -20%

Mention équerre d'argent 2011

TINO

GROUPE SCO- LAIRE CASARES- DOISNEAU & HALLE SPORTIVE

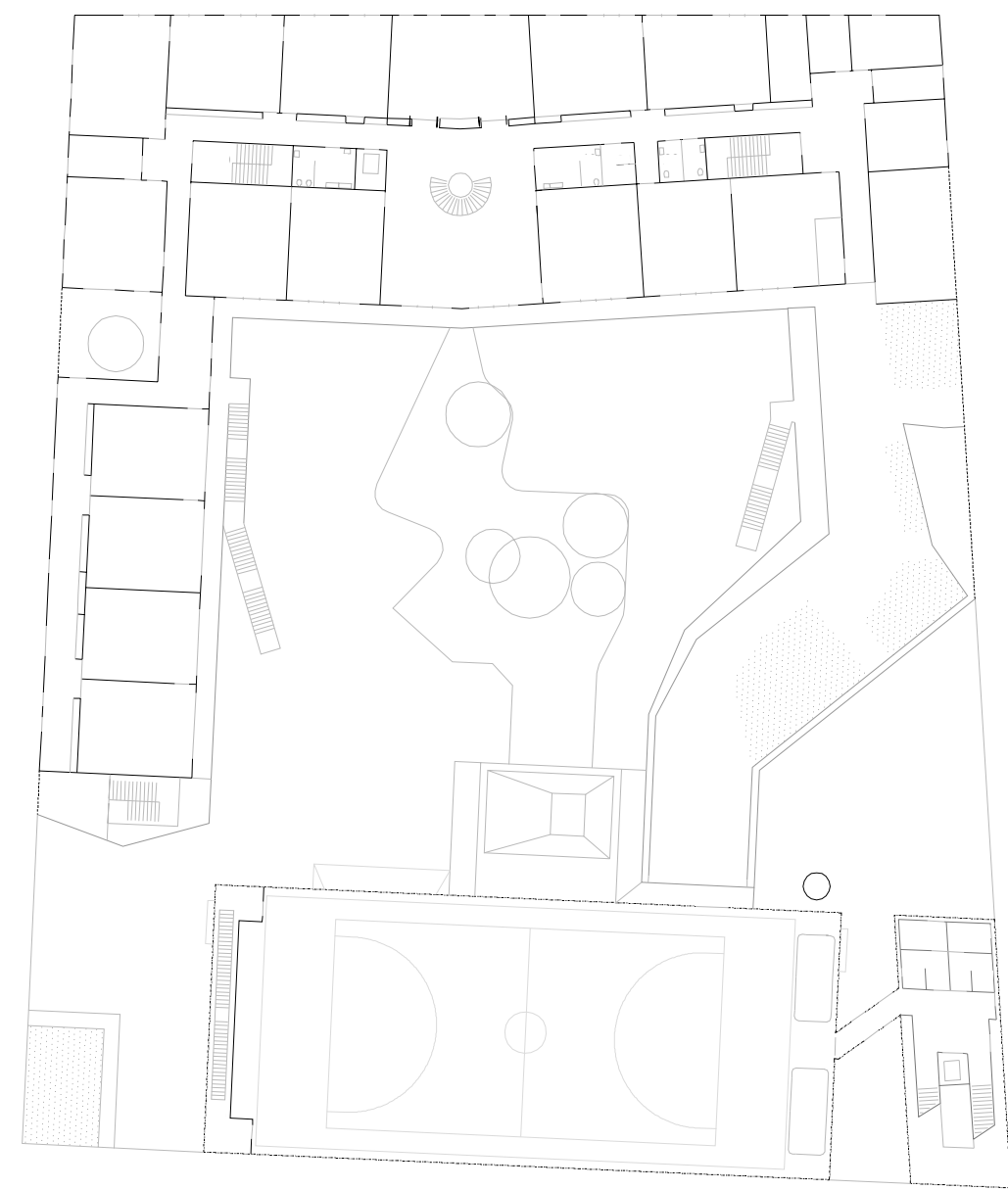





MON

GROUPE SCO- LAIRE LOUIS DE VION & CENTRE DE LOISIRS

11,6 M€ HT | 5 186 M² SHON
Livraison 2016

Ville de Montévrain

Construction d'un groupe scolaire avec centre de loisirs
sans hébergement

Construction bois & béton préfabriqué

Bâtiment passif

Finaliste aux Architizer A+ Awards, catégorie «kindergarten» 2018
Shortlist The Plan Award 2018

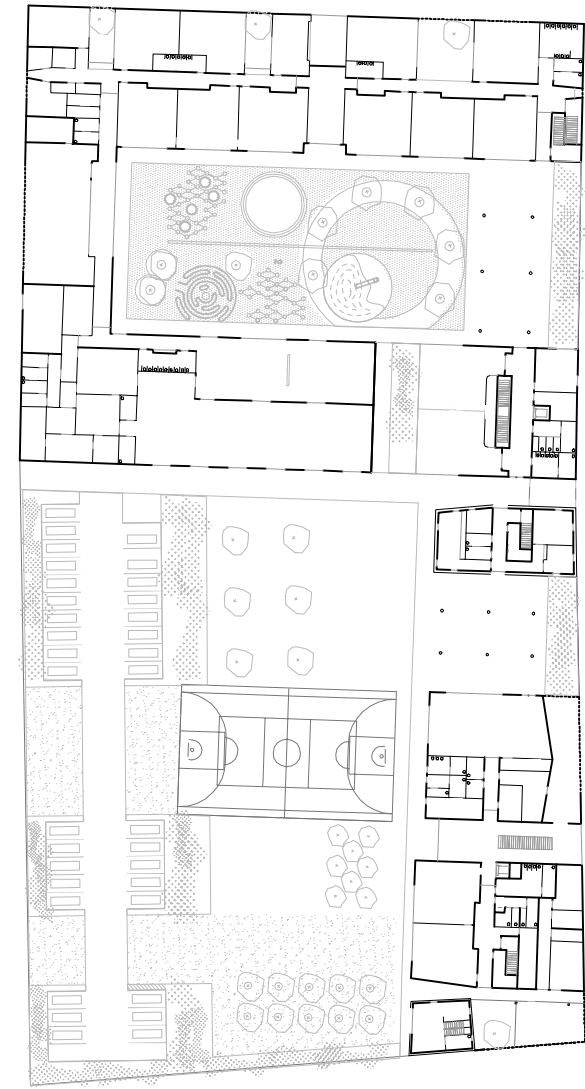







6,5 M€ HT | 2 279 M² SHOB + 3 920 M² espace extérieur
Concours 2024

Ville d'Asnières-sur-Seine - ZAC Seine Ouest

Réhabilitation et extension du site « Stade Rocheteau »
Tribune, terrains foot A8 et cecifoot & vestiaires, salle polyvalente et club house

CEP RT2012 - 30% / Bbio RT2012 -30% / E3C1

Construction bois

ETE

TRIBUNE, TER- RAINS CECI- FOOT, CLUB HOUSE, VESTIAIRES, SALLE POLYVA- LENTE





75 M€ HT | 32 170 M² SDP
Livraison 2027
avec Antonio Virga Architecte & Djuric-Tardio

Ville de Gennevilliers - Quartier du Luth

Compagnie de Phalsbourg, Coders & Cie

Construction d'un laboratoire de talents, d'une salle de spectacle,
de 143 logements, de bureaux & commerces

HQE Bâtiment durable, Bepos, Osmoz, Biodiversity, E+C

Lauréat réinventer la Métropole

TML

LABORATOIRE DE TALENTS, SALLE DE SPECTACLE, LOG- EMENTS, BU- REAUX & COM- MERCES





20 M€ HT | 7 700 M² SDP
concours 2022
avec Baïto architectes

Conseil Départemental du Var

Construction du Centre Départemental de l'Enfance

RE 2020
Classé sans suite

LAC

CENTRE DÉPAR- TEMENTAL DE L'ENFANCE





OREE

PARC FUNÉRAIRE DE PARIS

25 M€ HT | 4 500 M² SDP
Projet abandonné - Etudes 2021

Société des Crématoriums parisiens

Construction d'un crématorium, d'une chambre funéraire & d'un columbarium - Porte de la Villette

Plan Climat Energie de Paris, HQE Bâtiment durable, BEPOS Éffinergie 2017, ISO14001, E+C-

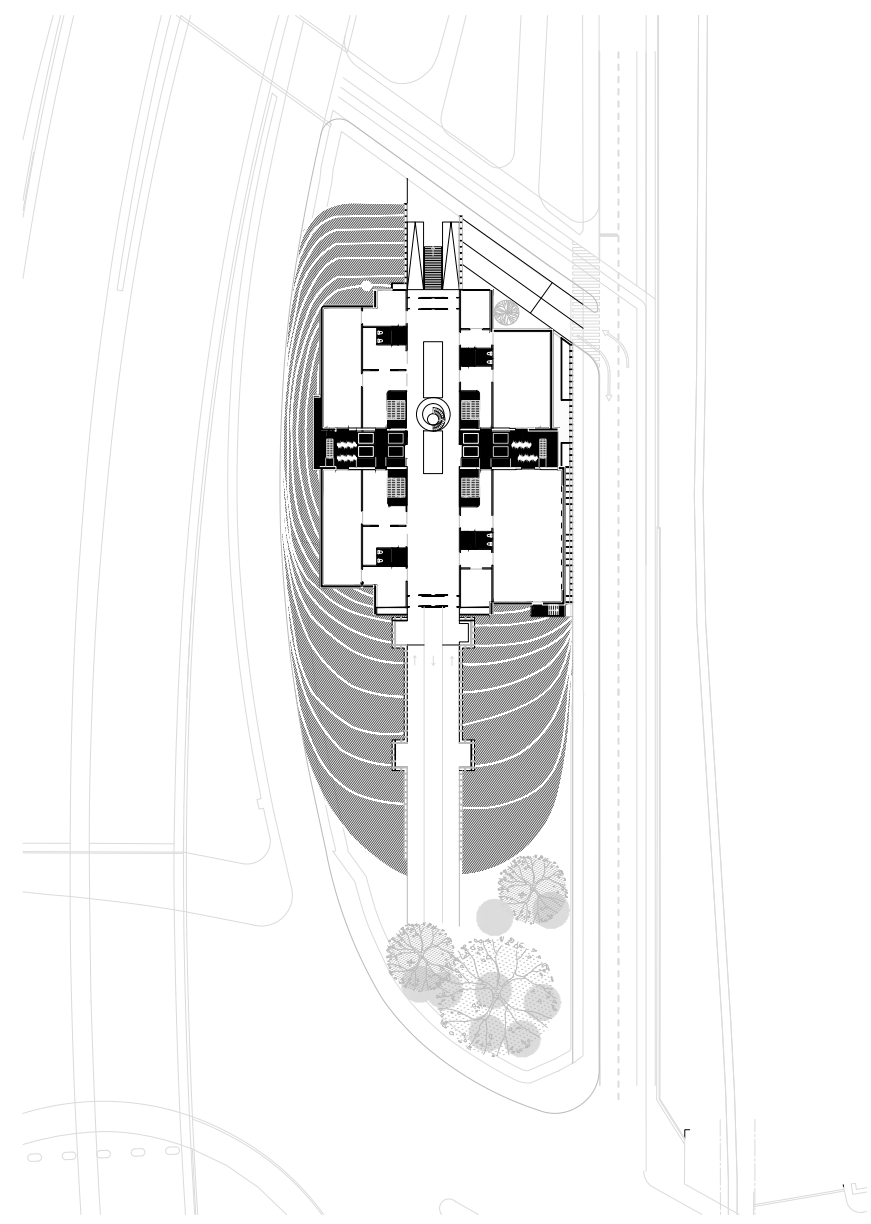



« Celui qui a été ne peut plus désormais ne pas avoir été »
Vladimir Jankélévitch

Évacuée, rejetée, effacée... Le déni de la mort, un des grands tabous du monde moderne, relègue les espaces funéraires aux marges de la cité, dans des constructions anonymes impropres à soutenir les familles des défunts dans ce moment de l'existence aussi douloureux qu'inexorable. Une négation de la finitude de la vie qui ne soulage pas la peine des vivants, et ne donne aucune dignité au défunt.

Il n'en a pas toujours été ainsi, en témoigne l'omniprésence de l'art funéraire et la place inégalable du funéraire parmi les monuments les plus symboliques de notre histoire commune (le Mausolée d'Halicarnasse, la Pyramide de Khéops, le Taj Mahal) et l'omniprésence de l'art funéraire à Paris, art funéraire dont le Père-Lachaise est toujours l'exemple. L'Orée cherche à renouer avec cette tradition universelle que Paris porte en elle. L'architecture n'est pas un luxe au moment de quitter le monde : elle soulage, accompagne et console. Elle s'adresse à ceux qui restent autant qu'à ceux qui partent. Elle sert les citoyens par-delà leurs différences de race, de sexe ou de religion.

Le projet propose de recréer un espace à part dans la ville. Un espace isolé du tumulte pour se recueillir et se réunir. Un espace pour renouer avec la vie et accepter les séparations. Un espace à l'architecture unique, pour des circonstances exceptionnelles. Une architecture œcuménique pour rendre au terme de l'existence sa place dans la cité et donc dans nos vies.

Au sein d'un parc funéraire, enceinte apaisée protégée du tumulte urbain proche, l'architecture du crématorium exprime un moment unique. Elle n'est pas tant spectaculaire qu'exceptionnelle, et prend un aspect qui rompt avec les bâtiments qui accompagnent notre existence quotidienne : ce n'est ni un logement, ni un petit équipement, ni un musée. Sa volumétrie, ses textures, renvoient à un ailleurs inconnu, le mystère de l'existence.

L'architecture est ici un lieu de cérémonie, de souvenir, un seuil de la vie. Les murs des salles de cérémonie portent des extraits de textes philosophiques. Le jardin du souvenir invite à le fréquenter hors des moments de deuil. Au sein du complexe, un lieu doté d'une bibliothèque servira de centre d'étude et de réflexion sur les pratiques funéraires passées, présentes et à venir. Un élément qui contribue à la dynamique de ce site et de ce projet portant l'ambition de redonner un sens et une place à la fin de nos existences.

L'Orée marque une fin et un début : fin des plaines et début des bois, fin de l'hiver et début d'un printemps. La lisière, le seuil de l'existence, le départ vers l'au-delà, le début d'une vie sans l'autre sont matérialisés par la forêt qui se dresse au centre du site. Evocation des célèbres vers de Dante dans la Comédie Humaine.

L'essentiel du programme est implanté en sous-sol, laissant la place à un parc en surface. Les salles reprennent le thème de l'hypogée, dispositif très présent dans l'architecture funéraire antique. Comme dans les deux autres projets, un ciel artificiel diffuse une lumière douce sur tous les espaces. La lumière guide les proches vers la sortie de la cérémonie et le retour à la vie après l'adieu au défunt.



14 M€ HT | 4 470 M² SDP
Projet abandonné - Etudes 2014
avec Antonio Virga Architecte

Compagnie de Phalsbourg & Funecap

Construction d'un funéraireum & d'une plateforme logistique du
dernier kilomètre

Lauréat Réinventer Paris 2015

NODE

FUNERARIUM & BUREAUX



300 M€ HT | 180 000 M² SDP
Livraison 2032
avec Antonio Virga Architecte

SNC Paris Gestion & Compagnie de Phalsbourg
Mission d'urbanisme coordonnateur de Paridis 21 & Architectes de
2016 à 2024
Mission d'AMO coordination - programmation & Architectes depuis
2025

Certification HQE, RE 2020, Breeam niveau very good, NF Habitat
HQE point 1, Démarche bas Carbone, Démarche C2C

NAN

LOG- EMENTS, COM- MERCES, BU- REAUX & LOISIRS





2 M€ HT | 975 M² SHON
Livraison 2013

RIVP

Construction de logements sociaux

THPE - 20 %

DIVA

11 LOG- EMENTS SOCI- AUX





20 M€ HT | 8 300 M² SDP
Faisabilité 2022

ICADE

Construction de logements collectifs, commerces & espaces publics

BOUL

CONSTRUC- TION DE 100 LOG- EMENTS, COM- MERCES & ES- PACES PUB- LICS





5,8 M€ HT | 2 545 M² SHON
Livraison 2012

Ville de Gournay-en-Bray

Construction de l'espace culturel «L'atelier»
Médiathèque | école de danse | école de musique

RT 2012

Finaliste aux European Copper in Architecture Awards 2014
Lauréat du grand prix d'Architecture & d'urbanisme
de Normandie 2014
Lauréat des Archidesign Club Awards 2014

CULT

ESPACE CULTUREL L'ATELIER MEDIATHEQUE, ECOLE DE DANSE & DE MUSIQUE







8,6 M€ HT | 4 131 M² SDP
Concours 2022

Tolefi promotions

Logements, bureaux & activités sur l'île de Nantes -
Quartier Prairie-au-Duc

Conception bioclimatique niveau biosourcé 3

DUC

33 LOG- EMENTS, COM- MERCES & CO- WORKING

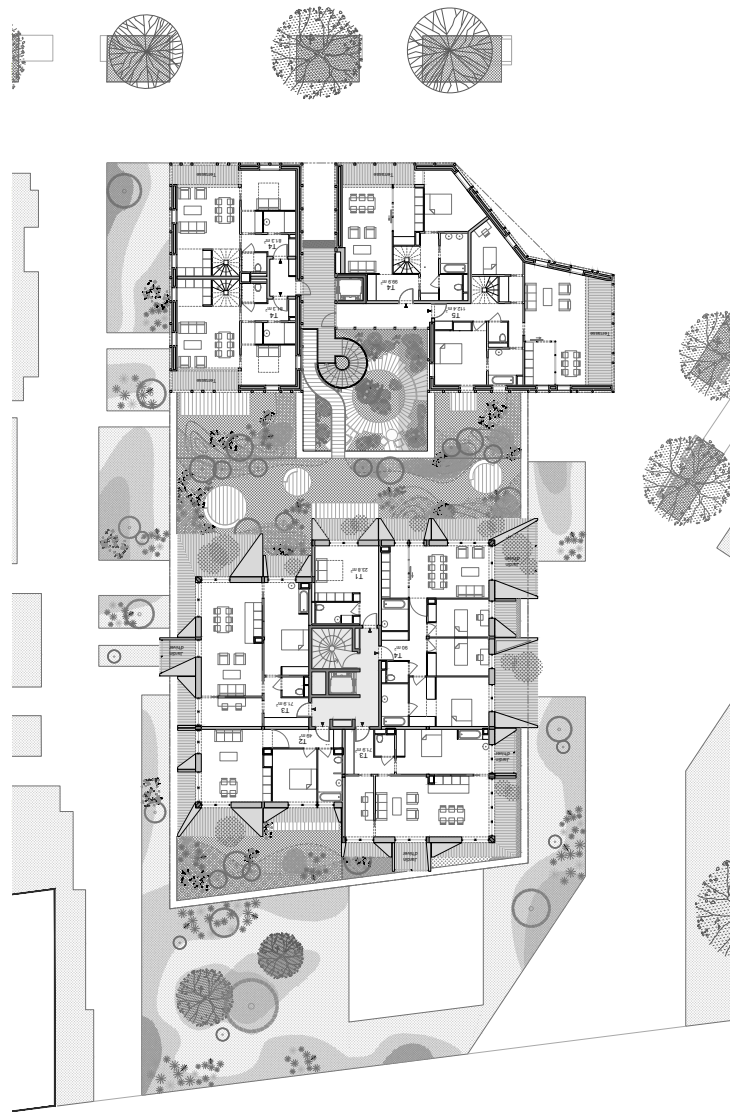



2,1 M€ HT | 900 M² SDP
Livraison 2013
avec Encore Heureux

Ville de Suresnes

Restructuration & extension de l'ancienne gare de Suresnes
en musée - Musée René Sordes

Label HQE

MUS

MUSEE D'HIS- TOIRE URB- AINE & SOCI- ALE DE SURES- NES





CAP

RECONVER- SION D'UN ANCIEN ATE- LIER EN DEUX APPARTE- MENTS

NC K€ HT | 82 + 78 M² SDP
Livraison 2016

Client privé

Reconversion d'un ancien atelier photo en deux appartements





NC K€ HT | 85 M² SDP
Livraison 2022

Client privé LKJL

Réhabilitation d'un appartement Haussmannien

SOU

APPART- EMENT PARISIEN, PANTHEON

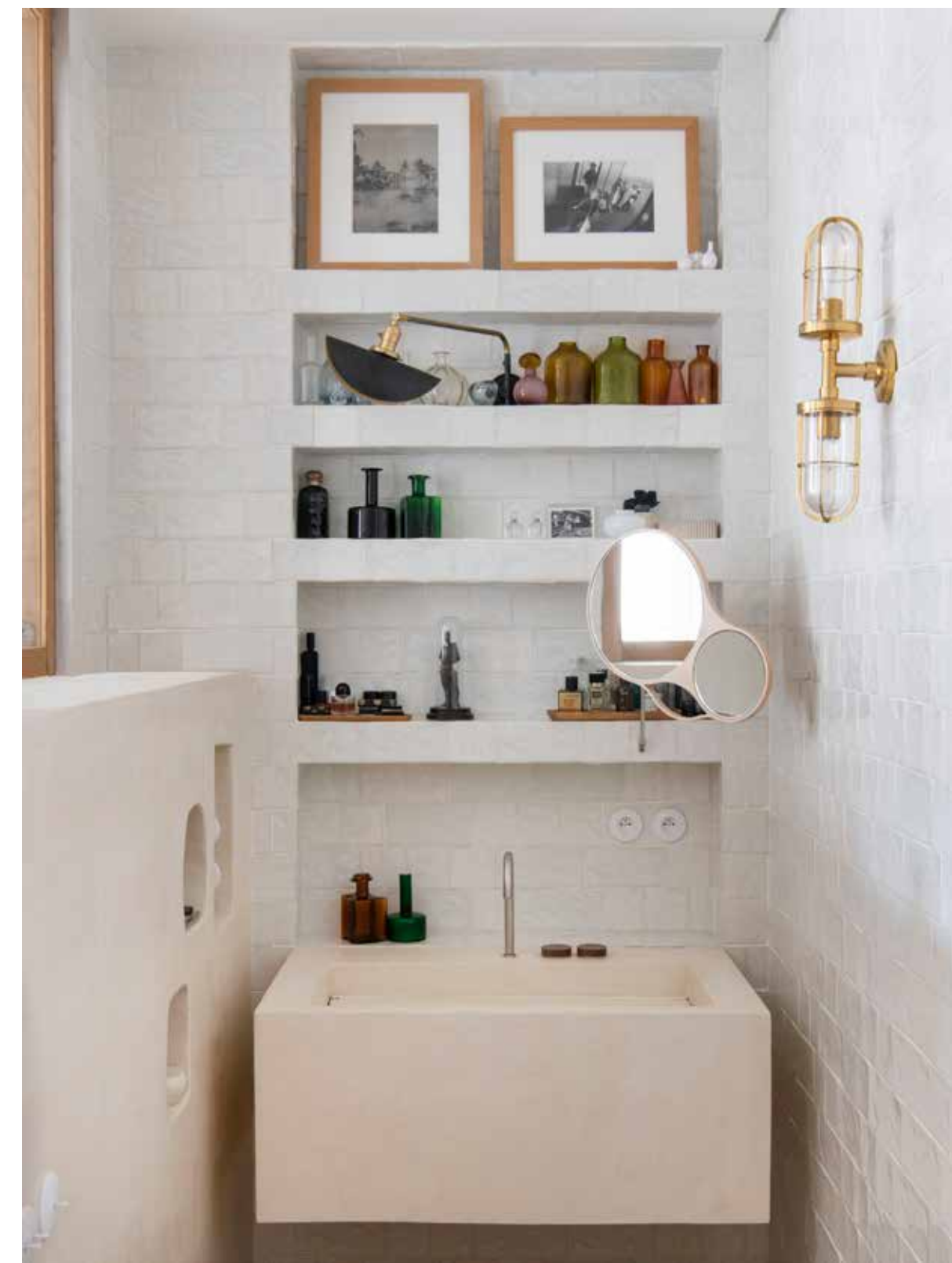



NC K€ HT | 170 M² SDP
Faisabilité 2021

Client privé

Réhabilitation d'une grange en loft - Château de Landres

LANDRES

REHABILITA- TION D'UNE GRANGE AU CHATEAU DE LANDRES





NC K€ HT | 118 M² SDP
Livraison 2022

Client privé KDTA

Réhabilitation d'un appartement du XX siècle

VAV

UN APPART- EMENT MOD- ERNE PARISIEN





500 K€ HT | 530 M² SDP
Livraison 2018

Cité de l'Architecture et du Patrimoine

Réhabilitation du hall-de-tête de la Cité de l'architecture et
du Patrimoine

PAL

REHABILITA- TION DU HALL- DE-TETE DU PALAIS DE CHAILLOT

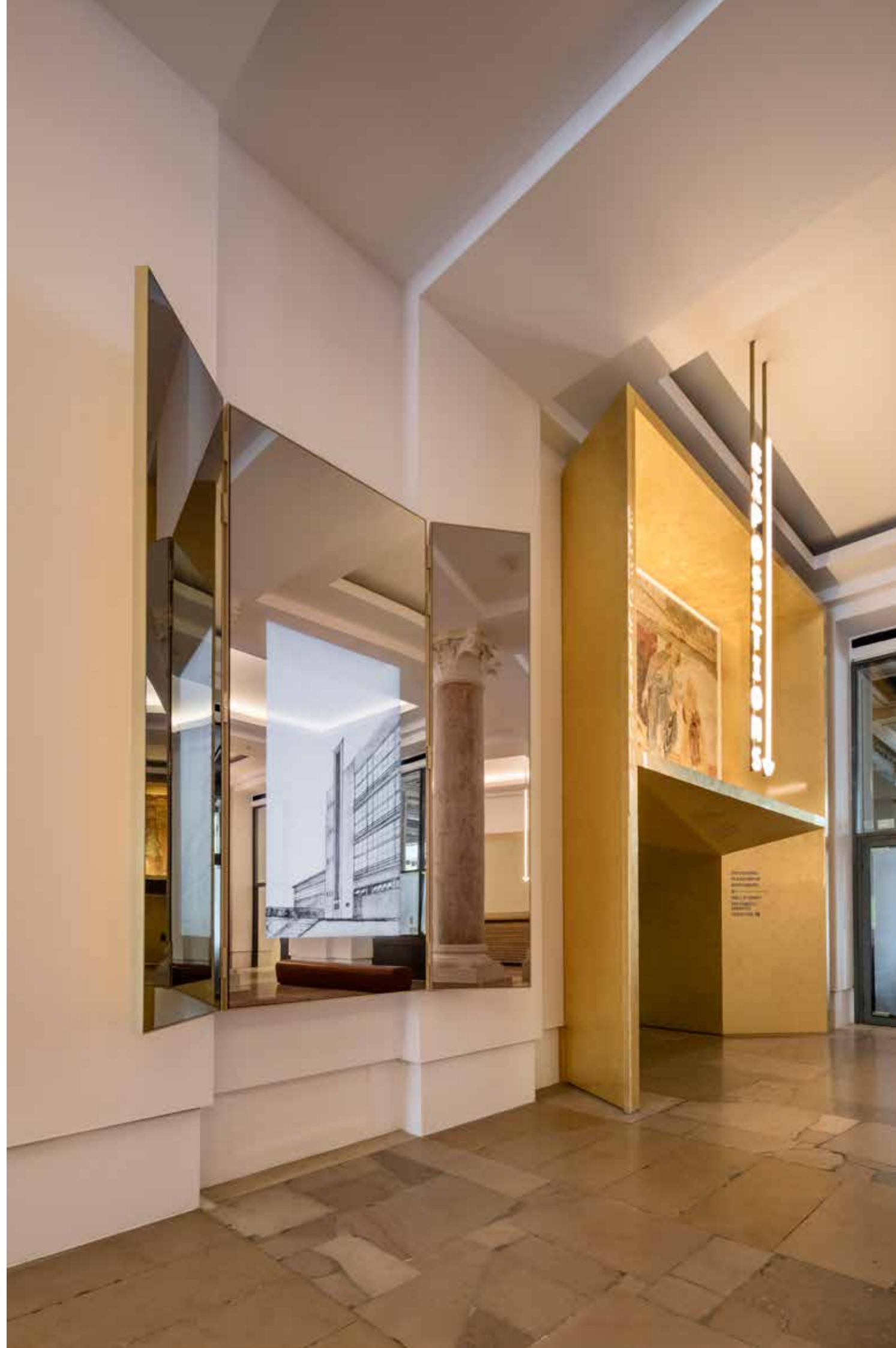



NC M€ HT | 70 000 M² SDP
Projet Lauréat classé sans suite 2018

Alliages & Territoires

Construction d'un hôtel 5* de 500 chambres, d'un centre de conférences & des commerces pour Europacity

THE LOVELACE

HOTEL ***** & CENTRE DE CONGRES





NC M² HT | NC M² SDP
Concours 2018

Accor Hotels & Gamme Novotel

Transformation du patrimoine immobilier

THE DREAM LIKE

NOUVELLE IDENTITE DE LA MARQUE ACCOR HO- TELS

EUROPE

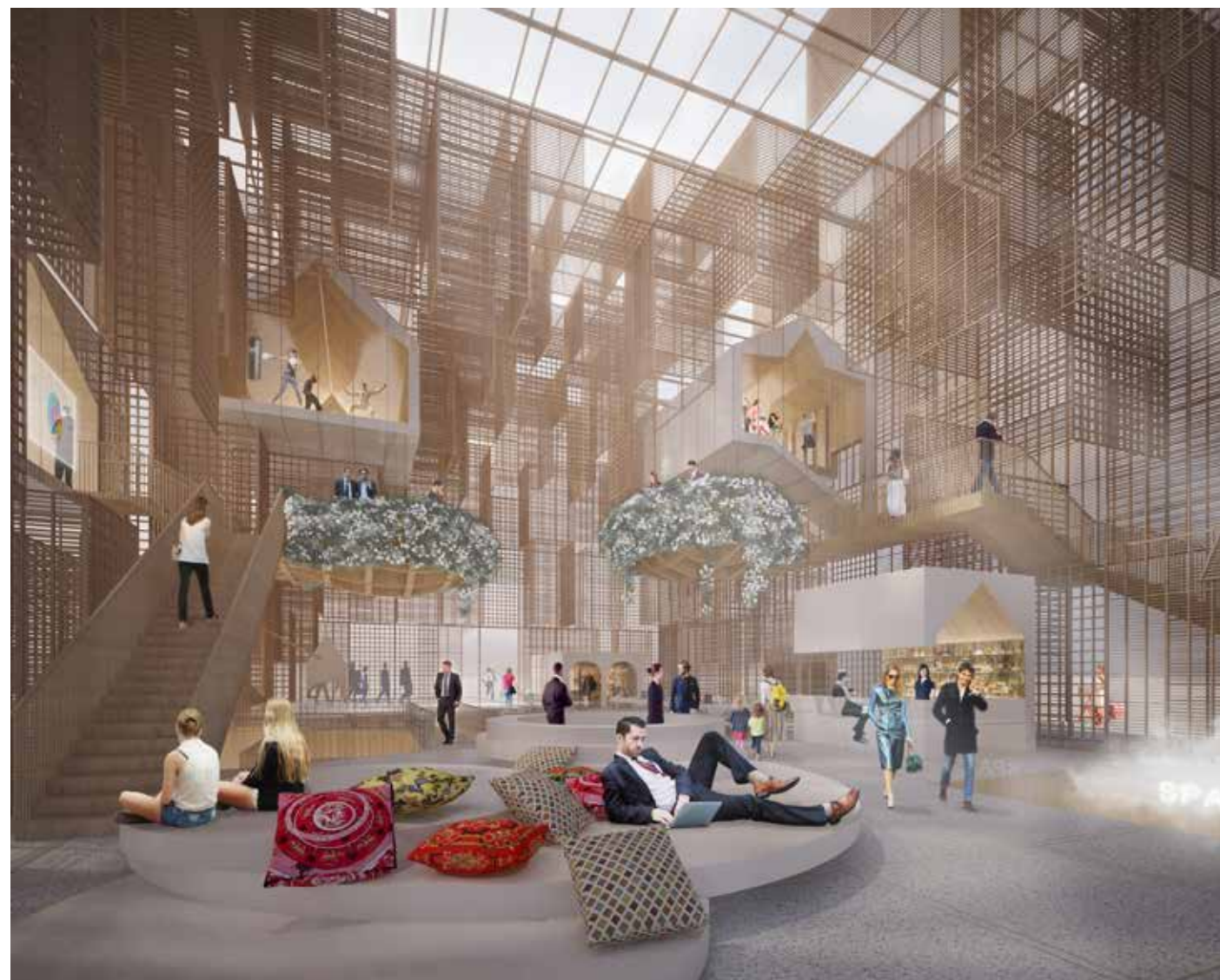



8,6 M€ HT | 4 400 M² SDP
Esquisse - Etude de faisabilité 2019

Citynove - Groupe Galeries Lafayette

Réhabilitation d'un bâtiment d'activité en centre ville d'Avignon.

FLOR

REHABILITA- TION POUR L'IMPLANTA- TION D'UN GRAND MA- GASIN





ATOLL

ECO-PARC COM- MERCIAL

145 M€ HT | 90 967 M² SHON
Livraison 2012
avec Antonio Virga Architecte

Angers Loire Métropole & Compagnie de Phalsbourg

Construction d'un éco-parc commercial

Certification HQE

Finaliste à l'Equerre d'Argent 2012
ICS European Award 2013
Trophée du CNCC 2013
Prix Procos Innovation 2013
The Plan Award 2015





INDEX

JUST, Palais de Justice - Perpignan (66) • ARD, gymnase & médiathèque - Carrières-sur-Seine (78) • VRAY, conservatoire de musique, auditorium & salles de danse - Ville d'Avray (92) • MASA, bureau ministériel - Paris 15 (75) • TML, laboratoire de talents, salle de spectacle, 143 logements, bureaux & commerces - Gennevilliers (92) • NAN, zone commerciale - Nantes (44) • FOR, 44 logements & atelier d'artiste - Aubervilliers (93) • OR, 68 logements, auberge de jeunesse de 308 lits & cinéma - Paris 18 (75) • SCO, 58 logements & parking - Sceaux (92) • SEN, 88 logements sociaux & en accession - Boulogne-Billancourt (92) • PYT, 100 logements & commerces - Paris 20 (75) • DOK, 72 logements en accession & 151 logements étudiants - Saint-Ouen-sur-Seine (93) • WIN, université droit-éco-gestion avec learning center - Orléans (45) • TIG, complexe sportif - Brétigny-sur-Orge (91) • NOT, immeuble tertiaire - Paris 8 (75) • VOLT, 39 logements, 1 micro-crèche, 3 ateliers & cinaspics - Paris 11 (75) • DAM, 30 logements - Paris 13 (75) • BOY, 23 logements & commerces - Paris 20 (75) • SYC, 259 logements sociaux & en accession, Bussy-Saint-Georges (77) • TAR, 55 logements - Stains (93) • NAV, bureaux & 8 logements - Paris 9 (75) • QUA, siège social du groupe Quartus - Paris 8 (75) • JOE, hôtel 3* avec commerces - Ile-Saint-Denis (93) • PAN-H, hôtel 4* Tribe - Pantin (93) • ODE, maison privé - Larchant (77) • PIO, groupe scolaire de 7 classes - Versailles (78) • NUDGE, 133 logements, espaces partagés & commerces - Paris 13 (75) • MOZ, site administratif de Mermoz - Versailles (78) • LEM, centre de formation & d'enseignement - Paris 20 (75) • BAC, 54 logements - Clichy-la-Garenne (92) • VEQ, école & restaurant scolaire - Villeneuve l'Archevêque (89) • VALVERT, éco-parc commercial - Sainte-Geneviève-des-Bois (91) • VAV, appartement moderne parisien - Paris 6 (75) • SOU, appartement parisien - Paris 5 (75) • LANDRES, grange au Château de Landres - Mauves-sur-Huisne (61) • SYL, 45 logements - Nice - (06) • RED, 30 logements & 1 maison médicale - Marcousis (91) • DUC, 33 logements, commerces & espaces de coworking - Nantes (44) • BOUL, 100 logements collectifs, commerces & espaces publics - Boulogne-Billancourt (92) • HAI, école & restaurant scolaire - Haisnes (62) • UCA, collège & 3 logements de fonction - Aucamville (31) • AUB, collège Arthur Rimbaud - Aubergenville (78) • PIG, groupe scolaire Henri Bassis - Champigny-sur-Marne (94) •

SOUL, centre de formation des apprentis - Vesoul (70) • AIL, centre de formation des apprentis - Versailles (78) • MAG, équipement sportif - Magnanville (78) • LAC, centre départemental de l'enfance - La Crau (83) • SON, coopérative numérique - Besançon (25) • ECU, bureaux - Paris 10 (75) • TOL, 80 logements & commerces - Paris 13 (75) • CAN, 27 logements & commerces - Pantin (93) • BAN, 62 logements & 1 complexe sportif - Villeurbanne (69) • EAU, 25 logements - Deauville (14) • CAM, 227 logements étudiants - Marseille (13) • CHAS, 74 logements & commerces - Les Lilas (93) • OREE, crématorium, chambre funéraire et columbarium - Paris 19 (75) • GOU, équipement scolaire & aménagement d'une entrée de quartier - Angoulême (16) • THE, parc de stationnement véhicules, locaux administratifs & plateau aménageable - Théoule-sur-Mer (06) • GRE, pôle culturel - Ingré (45) • PAC, éco-parc commercial - Pacé (35) • YVE 2, 224 logements - Ivry-sur-Seine (94) • MENT, 22 logements sociaux, 32 logements en accession, parking & commerces - Menton (06) • ROC, résidence étudiante de l'école des Beaux-Arts de Nantes - Saint-Nazaire (44) • BOB, 110 logements & commerces - Bagnolet (93) • PAN 3, 61 logements & commerces - Pantin (93) • CLI, pôle éducatif ouvert et innovant - Clichy-Sous-Bois (93) • MAUR, restructuration de l'ancienne usine des eaux - Saint-Maur-des-Fossés (94) • OUP, gymnase - Coupvray (77) • COT, groupe scolaire & salle polyvalente - Noisy-le-Grand (93) • LAND, collège - Landerneau (29) • FLOR, Galeries Lafayette - Avignon (84) • VAN, 100 logements pour jeunes travailleurs - Paris 14 (75) • YVE 1, 222 logements - Ivry-sur-Seine (94) • REY, 180 logements, 1 restaurant & 1 jardin public - Paris 14 (75) • BOUG, 73 logements sociaux, 69 logements en accession & commerces - Bougival (78) • OYA, 100 logements & locaux d'activités - Grenoble (38) • RIO, groupe scolaire - Nanterre (92) • CHA, groupe scolaire - Châtenay-Malabry (92) • SIS, commerces, restaurants, bureaux, hôtel & loisirs - Dury (80) • THE DREAM LIKE, nouvelle identité Novotel • SUIT, restaurant de la Cité de l'Architecture et du Patrimoine - Palais de Chaillot - Paris 16 (75) • BAT, 171 logements, espaces partagés & commerces - Paris 17 (75) • GRL, 71 logements & 1 crèche de 30 berceaux - Groslay (95) • CIL, 190 logements étudiants & chercheurs, Résidence Simone Veil - Paris 14 (75) • DAVE, 100 logements, bureaux & laboratoires - Paris 20 (75) • ÎLE, 117 logements dans un éco-quartier - Noisy-le-Grand (93) • GUN, 78 logements locatifs & 19 logements en accession aidée - Rennes (35) • BEAU, 100 logements - Rennes (35) • PAL, Hall de tête de la Cité de l'Architecture et du Patrimoine - Palais de Chaillot - Paris 16 (75) • FUN, funérarium & 7 logements - Paris 11 (75) • MARS, groupe scolaire - Marseille (13) • VSG, groupe scolaire - Villeneuve-Saint-Georges (94) • STRAS, groupe scolaire - Strasbourg (67) • ORGE, groupe scolaire & accueil de loisirs sans hébergement - Brétigny-sur-Orge (91) • LOVELACE, hôtel 5* & centre de conférences pour Europa City - Garges-lès-Gonesse (95) • ROSE, groupe scolaire & gymnase Ethel & Julius Rosenberg - La Courneuve (93) • NARAYA, logements, commerces & services - Suresnes (92) • VIE, résidence sociale de 283 studios - Paris 14 (75) • MARN, 125 logements dans un éco-quartier - Noisy-le-Grand (93) • PAN 2, 138 logements & commerces - Pantin (93) • NOI, groupe scolaire - Noisy-le-Grand (93) • MURE, groupe scolaire multi-fonctionnel - Les Mureaux (78) • ABA, lycée français - Rabat (Maroc) • SIR, pôle sportif - Saint-Cyr-L'Ecole (78) • CCCOD, Centre de Création Contemporaine Olivier Debré - Tours (37) • CAP, 2 appartements - Paris 2 (75) • PANT, 86 logements, 1 auberge de jeunesse de 57 lits et locaux d'activités - Pantin (93) • BAR, 8 logements sociaux & équipement de la petite enfance - Paris 6 (75) • LESS, 69 logements sociaux, 1 gymnase de type B & 1 salle de danse - Paris 10 (75) • LORIS, logements en mixité sociale - Vallauris (06) • DENISE, espace culturel - Saint-Denis (93) • BERT, école maternelle & salle de sport - Mont-Saint-Aignan (76) • BAG, groupe scolaire - Bagneux (92) • MON, groupe scolaire Louis de Vion avec centre de loisirs sans hébergement - Montévrain (77) •

GYM, centre sportif, locaux sociaux & serre agricole - Paris 18 (75) • LMA, gare - Ligne 17 - Le Bourget RER - Le Mesnil-Amelot (77) • MAD, école maternelle - Madrid (Espagne) • BUS, centre de contrôle technique poids-lours & 255 logements - Bussy-Saint-Georges (77) • NODE, funérarium & bureaux - Paris 13 (75) • MAN, groupe scolaire Les Merisiers - Mantes-la-Ville (78) • BEGLEs, espace éducatif - Bègles (33) • MARE, centre de formation pour apprentis - Rouen (76) • SEU, pôle éducatif & culturel - Sainte-Eulalie (33) • MARR, Cité scolaire Victor Hugo - Marrakech (Maroc) • GAR, gare de la Porte de Thiais, prolongement de la ligne 14 - Thiais (94) • DIVA, 11 logements sociaux - Paris 12 (75) • REB, groupe de maisons individuelles sur un terrain de golf - Chaumont-en-Vexin (60) • CAR, 63 logements - Carrières-sous-Poissy (78) • KREM, lycée - Le Kremlin-Bicêtre (94) • MUS, musée René Sordes - Suresnes (92) • VOIL, internat de 80 lits du Lycée Voillaume - Aulnay-sous-Bois (93) • CHET, centre culturel & social & espace public - Paris 17 (75) • COLOMBES, groupe scolaire, centre de loisirs & gymnase - Colombes (92) • CAGNES, lycée - Cagnes-sur-Mer (06) • TER, groupe scolaire - Montreuil (93) • GEORGES, groupe scolaire - Bussy-Saint-Georges (77) • CULT, espace culturel "L'Atelier" (médiathèque, locaux sportifs & associatifs) - Gournay-en-Bray (76) • CHAR, espace jeunes "La Villa" - Paris 18 (75) • DUG, centre de loisirs sans hébergement - Dugny (93) • BAL, équipement culturel - Ballan-Miré (37) • WIZ, centre de loisirs sans hébergement - Wissous (91) • ATOLL, éco-parc commercial - Angers-Beaucouzé (49) • BOSS, 360 logements sociaux - Pontoise (95) • ORFA, 29 logements & équipement de la petite enfance - Paris 20 (75) • TOU, 25 maisons de ville, 50 logements étudiants & 100 logements sociaux - Le Touquet (62) • SHER, groupe scolaire & maison des arts - Saint-Herblain (44) • TINO, groupe scolaire de 27 classes Casarès-Doisneau avec halle sportive - Saint-Denis (93) • CHE, collège de 15 classes - Torcy (77) • URCA, locaux d'enseignement mutualisés - Reims (51) • DUNE, éco-parc commercial - Grande Synthe (59) • NAT, 4 internats - Saint Jean d'Angely (17), Niort (79), Jaunay Clan (86), Poitiers (86) • DAN, maison de quartier - Sedan (08) • HAND, Résidence Internationale de Paris - Paris 14 (75) • M10, résidence étudiante, foyer de jeunes travailleurs & école polyvalente - Paris 13 (75) • EPI, groupe scolaire - Epinay-sur-Seine (93) • HSL, pôle commercial & logements - Brest (29) • CASA FACTORY, appartement privé - Paris 10 (75) • CASA JULIA, 65 logements étudiants - Paris 14 (75) • TULIPES, centre commercial - Gonesse (95) • LADOUMEGUE, 180 logements étudiants - Paris 19 (75) • CASA CARBONE, maison bas carbone & énergie renouvelable - Arradon (56) • RAG TEATRO, théâtre & salle d'exposition de la Résidence André de Gouvêia - Paris 14 (75) • FORT, surélévation d'une sous-station électrique - Paris 16 (75) • SEQUOIA SAINT-HONORE, boutique de maroquinerie - Paris 8 (75) • RAG, 170 logements étudiants, salle polyvalente & services - Paris 14 (75) • CASA ORTO, 20 logements sociaux passifs - Paris 20 (75) • MQP, maison de quartier & bibliothèque - Clamart (92) • INDATEN, cabanes dus Parc des Prés de Lyon de La Chapelle Saint-Luc - Troyes (10) • MOUSS GOLD, foyer d'hébergement médicalisé - Paris 12 (75) • ALICE IN WONDERLAND, groupe scolaire - Heilles (60) • FOURCHE, marché couvert La Fourche - Clamart (92) • CASA BRANCA, maison de ville & atelier d'artiste - Paris 10 (75) • CASA G, appartement privé - Paris 11 (75) • SEQUOIA BRUXELLES, boutique de maroquinerie - Bruxelles (Belgique) • BENETTON, boutique Benetton des Champs-Élysées - Paris 8 (75) • TETRIS, résidence étudiante de 270 chambres - Paris 14 (75) • DRUGSTORE, relais postal et commerces - Aubervilliers (93) • BAK, bureaux et services de proximité - Aubervilliers (93) • NDBS, mise en conformité de l'hôpital Notre-Dame de Bon Secours - Paris 14 (75)

11 CITÉ DE L'AMEUBLEMENT 75011 PARIS

contact@aavparchitecture.com

7 CHEMIN DU VIVIER 76540 VALMONT

www.aavparchitecture.com

VINCENT PARREIRA
ATELIER ARCHITECTURE

L'AGENCE REMER- CIE

L'Agence Publique pour l'Immobilier de la Justice • Le Ministère de l'Agriculture et de la Souveraineté Alimentaire • La Ville de Paris • la Ville de Saint-Denis • la Ville d'Aubervilliers • la Ville de Clamart • la Ville de La Courneuve • la Ville de Gournay-en-Bray • la Ville de Heilles • la Ville de Mantes-la-Ville • la Ville de Montévrain • la Ville de Montreuil • la Ville de Pantin • la Ville de Sainte-Eulalie • la Ville de Suresnes • la Ville de Wissous • la Ville de Versailles • la Ville de Brétigny-sur-Orge • la Ville de Saint-Ouen • la Ville de Ville-d'Avray • la Ville de Carrières-sur-Seine • la Ville de Menton • la Ville de Boulogne-Billancourt • la Ville de l'Île-Saint-Denis • la Ville de La Crau • la Ville d'Orléans • la Ville de la Communauté d'Agglomération Troyennes • la Ville de Stains • la Ville de Larchant • la Ville de Clichy-la-Garenne • la Ville de Bussy-Saint-Georges • la Ville de Gennevilliers • la Ville de Tours • la Ville de Nantes • le Festival des Architectures Vives • la Villa Noailles • le Pavillon de l'Arsenal • la Cité de l'Architecture et du Patrimoine • la Cité Universitaire de Paris • EDF • la Compagnie de Phalsbourg • ICF La Sablière • la Semapa • la RIVP • Tour(s)plus • l'AEFE • Sogeprom • Emerige • Espacil • Ogic • Cogedim • le Groupe Galia • Kaufman & Broad • Noctis • Semdo • GPSSO • le chocolatier Michel Cluizel • Sequoia • Notre-Dame de Bon Secours • Alliages & Territoires • Immobilière Ile de France • Akirya • Accor Hotels • la Compagnie du Nord • Bouygues Construction • 3F Groupe Action Logement • Klepierre • BNP Paribas Immobilier Résidentiel • Icade • Chanet • Gans • Héral • Klein-Lindup • Pasquier • Sisso • Tanguy • Carole & Régis • Barthélémy Rénovation • Puis nos partenaires Antonio Virga • Philippe Lartigaud • Manuel Aires Mateus • Encore Heureux • Farid Azib • Catherine Dormoy • B+A • Kiberlain & Leclercq • les auteurs, perspectivistes, illustrateurs, maquettistes, photographes • Olivier Helbert • Luc Boegly • Nicolas Trouillard • Salem Moustefaoui • Luciana Ravanel • Sophie Trelcat • Philippe Trétiack • Paul Ardenne • Olivier Namias • Emmanuelle Borne • Thomas Saint-Guilain • ArtefactoryLab • Air Studio • Nicolas Amar • Galerie Blanche • Naska • Inui • Famille Beccaria • l'équipe AAVP • Eric Crochu • Marie Brodin • Andrea Gallina • Thomas Lastennet • Romain Braidia • Arianna Veloce • Nicolas Fontaine • Mathilde Rimbault • Jorge Torres • Célia Tripier-Mondancin • Bertrand Colson • Paula Vilafranca • Vittorio Golia • Astrid Aslanian • Thomas Carvalho • Inês Senghor • Hicham Filali • Andrea Zanon • Alejandro Bernal • puis Isabel Antonio • Christine • Maria • Rafael • Karine • Jade • Lou • Nadia